

75 VPPB / 25 VPPL Arganda del Rey

Portal 1 - Planta Baja-D

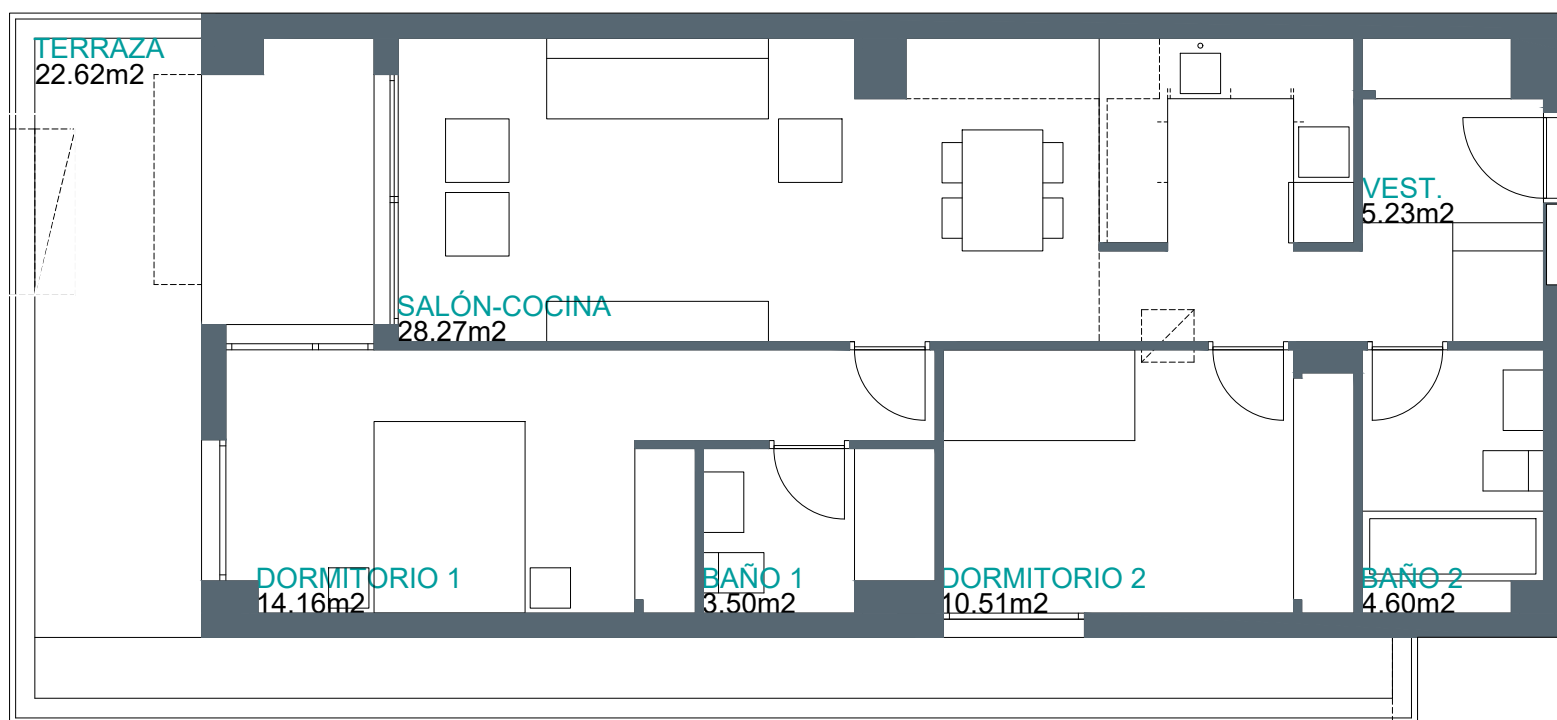

Superficies **Vivienda 2d**

Superficie útil interior	66,43 m ²
Superficie útil exterior	22,62 m ²
Superficie útil computable total	73,07 m ²
Superficie construida ZC	96,19 m ²

Localización

AVENIDA DE LISBOA, 6. ARGANDA DEL REY

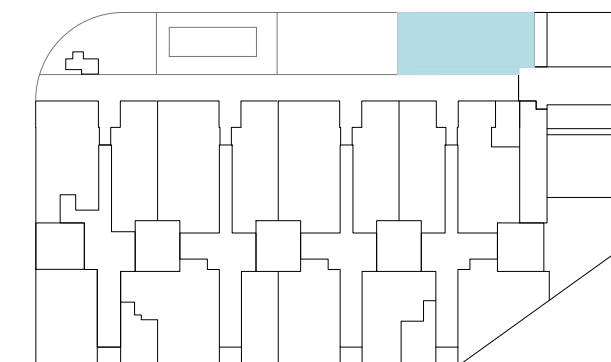
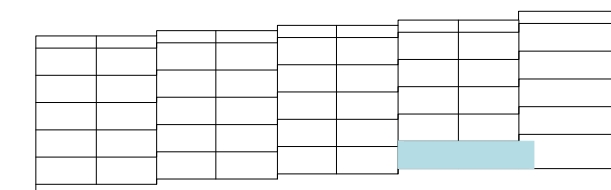

Imágenes no contractuales y meramente ilustrativas sujetas a modificaciones de orden técnico, jurídico o comercial de la dirección facultativa o autoridad competente. Las infografías de las fachadas, elementos comunes y restantes espacios son orientativas y podrán ser objeto de verificación o modificación en los proyectos técnicos. El mobiliario de las infografías interiores no está incluido y el equipamiento de las viviendas será el indicado en la correspondiente memoria de calidades.

La certificación energética, actualmente en trámite, se corresponde con la establecida en el proyecto.

Toda la información y entrega de documentación se hará según lo establecido en el Real Decreto 515/1989 y demás normas que pudieran complementarlo ya sean de carácter estatal o autonómico.

1 UD. VPPL

VT01

75 VPPB / 25 VPPL

Arganda del Rey

Portal 1 - Planta Baja-C

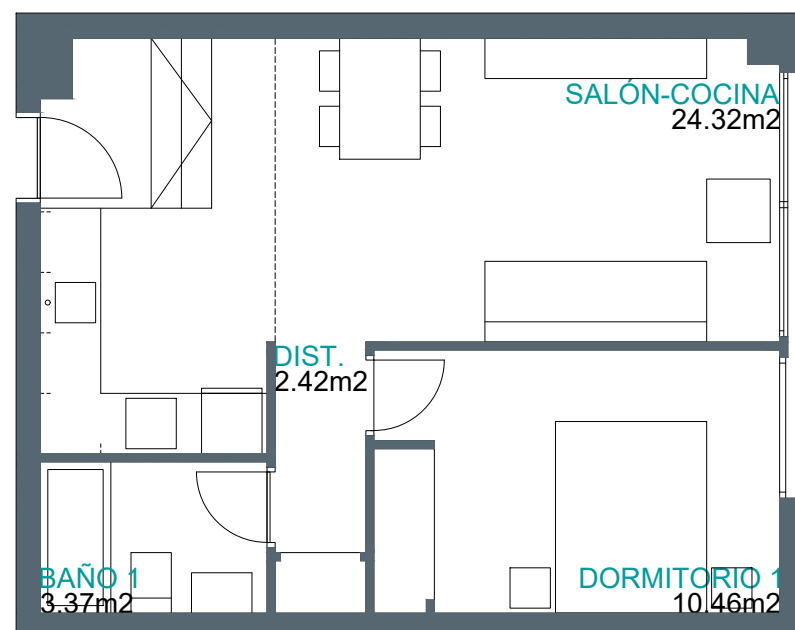

Superficies **Vivienda 1d**

Superficie útil interior	40,57 m ²
Superficie útil exterior	0,00 m ²
Superficie útil computable total	40,57 m ²
Superficie construida ZC	52,20 m ²

Localización

AVENIDA DE LISBOA, 6. ARGANDA DEL REY

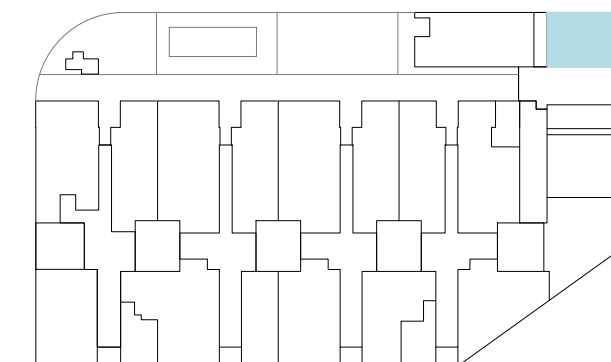
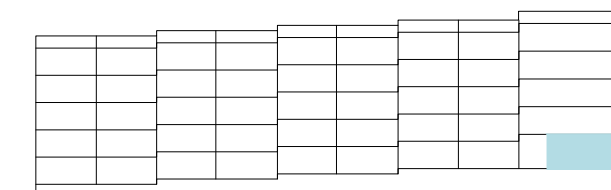

Imágenes no contractuales y meramente ilustrativas sujetas a modificaciones de orden técnico, jurídico o comercial de la dirección facultativa o autoridad competente. Las infografías de las fachadas, elementos comunes y restantes espacios son orientativas y podrán ser objeto de verificación o modificación en los proyectos técnicos. El mobiliario de las infografías interiores no está incluido y el equipamiento de las viviendas será el indicado en la correspondiente memoria de calidades.

La certificación energética, actualmente en trámite, se corresponde con la establecida en el proyecto.

Toda la información y entrega de documentación se hará según lo establecido en el Real Decreto 515/1989 y demás normas que pudieran complementarlo ya sean de carácter estatal o autonómico.

1 UD. VPPB

VT02

75 VPPB / 25 VPPL

Arganda del Rey

Portal 1 - Planta Baja-B

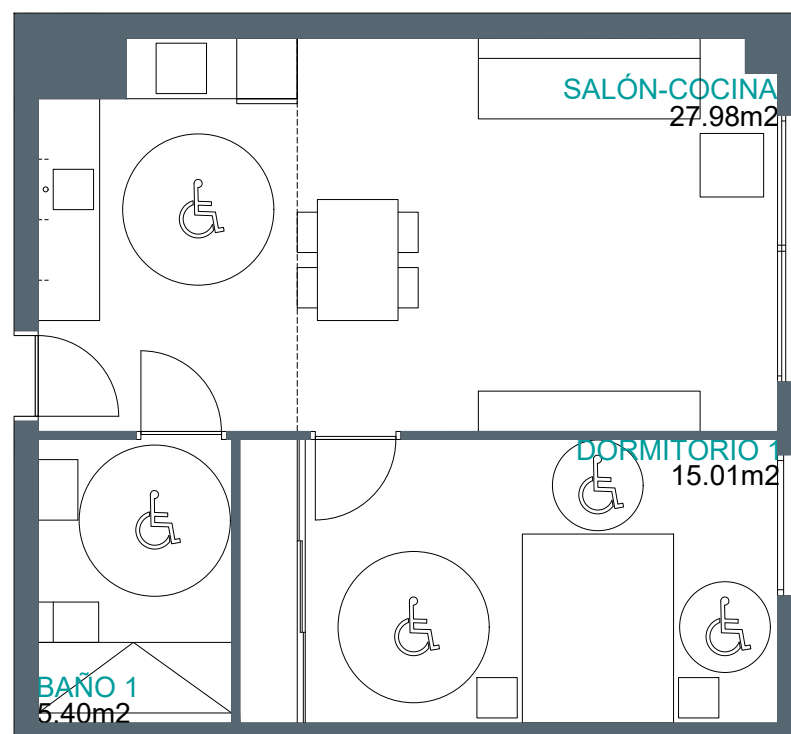

Superficies Vivienda 1d

Superficie útil interior	48,39 m ²
Superficie útil exterior	0,00 m ²
Superficie útil computable total	48,39 m ²
Superficie construida ZC	62,24 m ²

Localización

AVENIDA DE LISBOA, 6. ARGANDA DEL REY

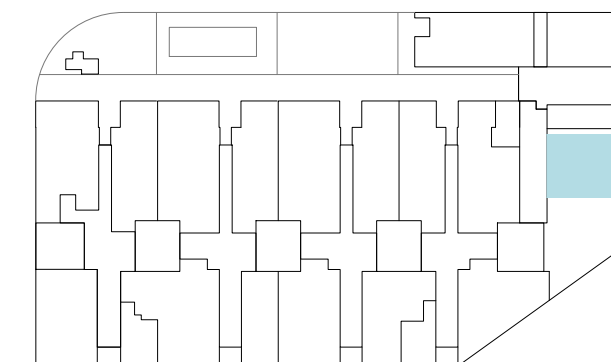
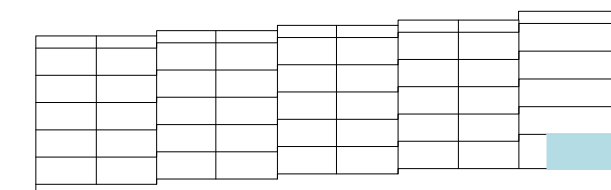

Imágenes no contractuales y meramente ilustrativas sujetas a modificaciones de orden técnico, jurídico o comercial de la dirección facultativa o autoridad competente. Las infografías de las fachadas, elementos comunes y restantes espacios son orientativas y podrán ser objeto de verificación o modificación en los proyectos técnicos. El mobiliario de las infografías interiores no está incluido y el equipamiento de las viviendas será el indicado en la correspondiente memoria de calidades.

La certificación energética, actualmente en trámite, se corresponde con la establecida en el proyecto.

Toda la información y entrega de documentación se hará según lo establecido en el Real Decreto 515/1989 y demás normas que pudieran complementarlo ya sean de carácter estatal o autonómico.

1 UD. VPPB

VT03M

75 VPPB / 25 VPPL

Arganda del Rey

Portal 1 - Planta Baja-A

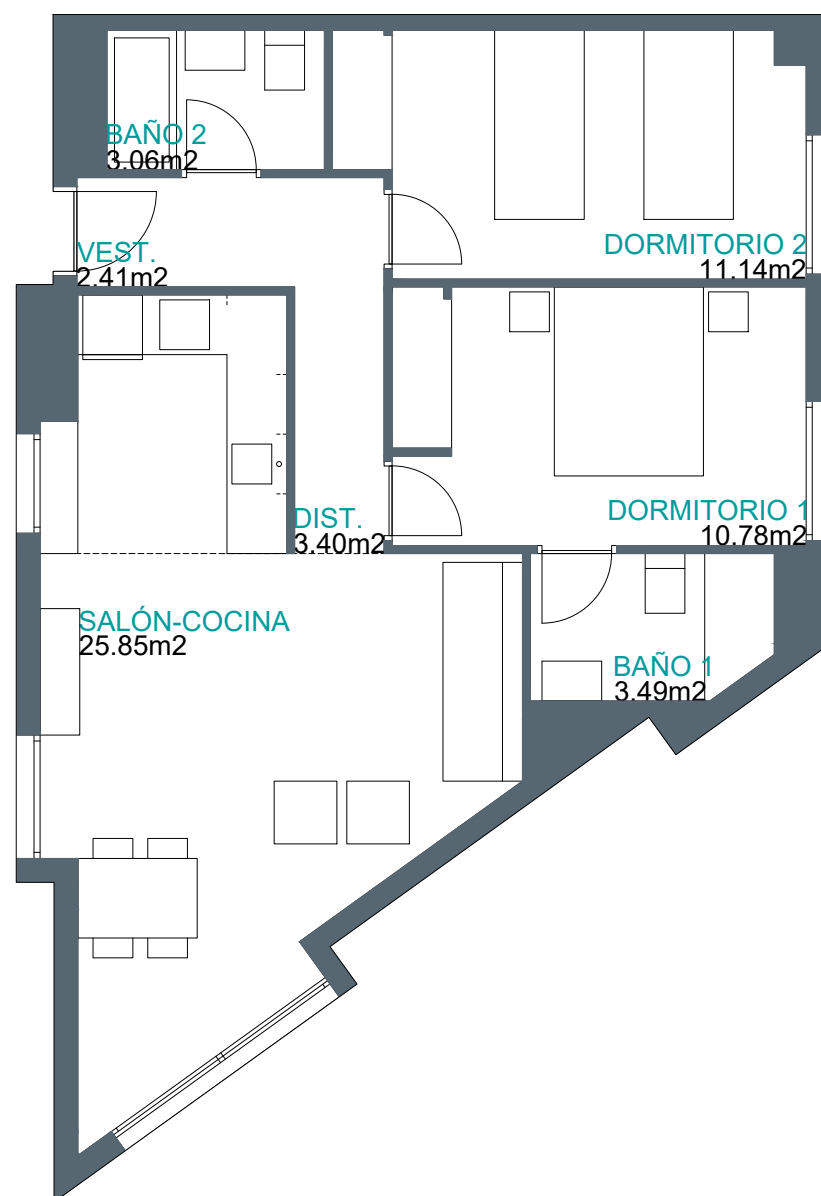

Superficies

Vivienda **2d**

Superficie útil interior	60,13 m ²
Superficie útil exterior	0,00 m ²
Superficie útil computable total	60,13 m ²
Superficie construida ZC	78,85 m ²

Localización

AVENIDA DE LISBOA, 6. ARGANDA DEL REY

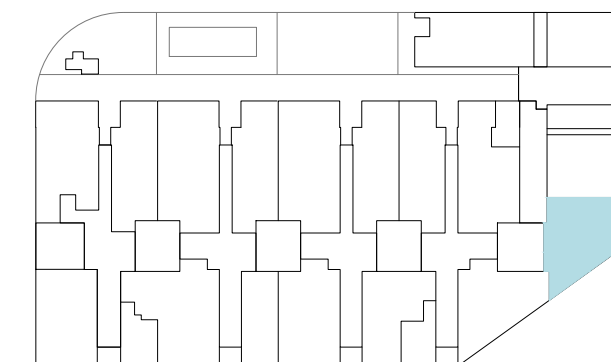
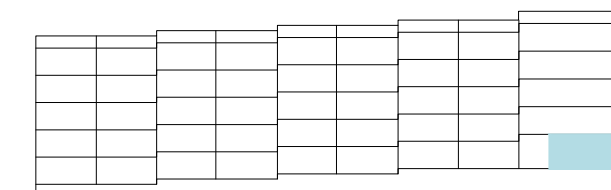

Imágenes no contractuales y meramente ilustrativas sujetas a modificaciones de orden técnico, jurídico o comercial de la dirección facultativa o autoridad competente. Las infografías de las fachadas, elementos comunes y restantes espacios son orientativas y podrán ser objeto de verificación o modificación en los proyectos técnicos. El mobiliario de las infografías interiores no está incluido y el equipamiento de las viviendas será el indicado en la correspondiente memoria de calidades.

La certificación energética, actualmente en trámite, se corresponde con la establecida en el proyecto.

Toda la información y entrega de documentación se hará según lo establecido en el Real Decreto 515/1989 y demás normas que pudieran complementarlo ya sean de carácter estatal o autonómico.

1 UD. VPPB

VT04

75 VPPB / 25 VPPL

Arganda del Rey

Portal 2 - Planta Baja-A

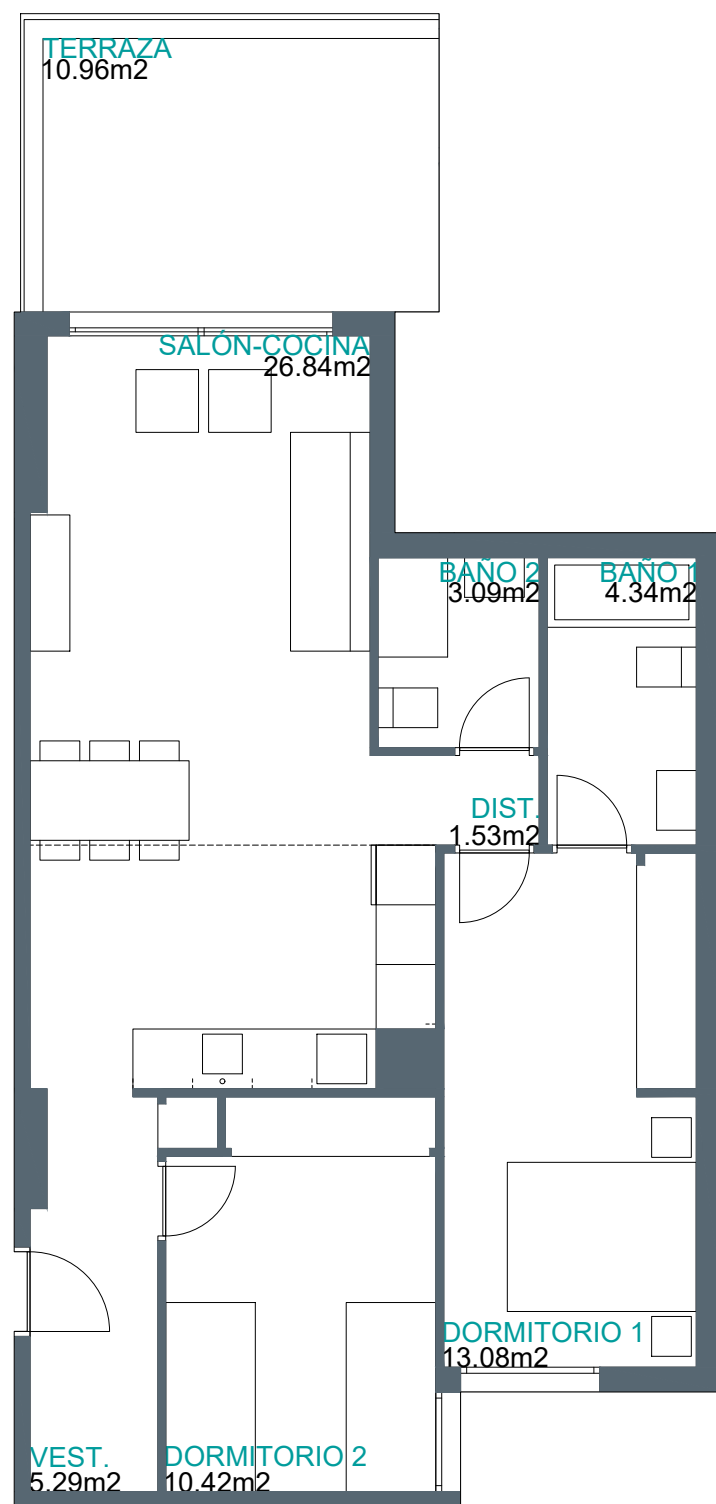

Superficies **Vivienda 2d**

Superficie útil interior	64,59 m ²
Superficie útil exterior	10,96 m ²
Superficie útil computable total	70,07 m ²
Superficie construida ZC	89,75 m ²

Localización

AVENIDA DE LISBOA, 6. ARGANDA DEL REY

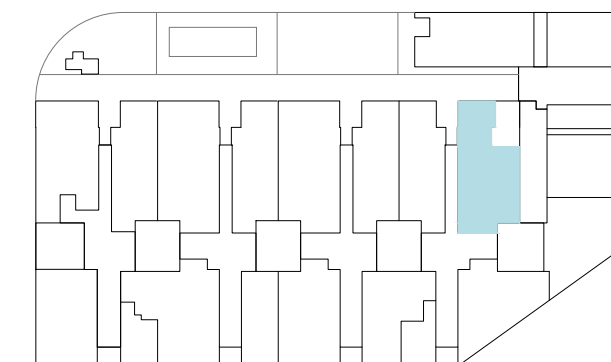
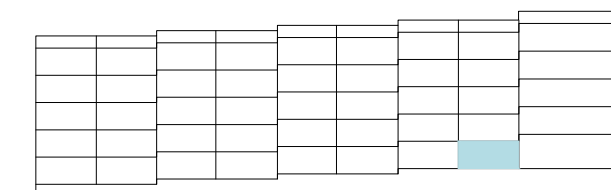

Imágenes no contractuales y meramente ilustrativas sujetas a modificaciones de orden técnico, jurídico o comercial de la dirección facultativa o autoridad competente. Las infografías de las fachadas, elementos comunes y restantes espacios son orientativas y podrán ser objeto de verificación o modificación en los proyectos técnicos. El mobiliario de las infografías interiores no está incluido y el equipamiento de las viviendas será el indicado en la correspondiente memoria de calidades.

La certificación energética, actualmente en trámite, se corresponde con la establecida en el proyecto.

Toda la información y entrega de documentación se hará según lo establecido en el Real Decreto 515/1989 y demás normas que pudieran complementarlo ya sean de carácter estatal o autonómico.

1 UD. VPPB

VT05

75 VPPB / 25 VPPL

Arganda del Rey

Portal 2 - Planta Baja-C

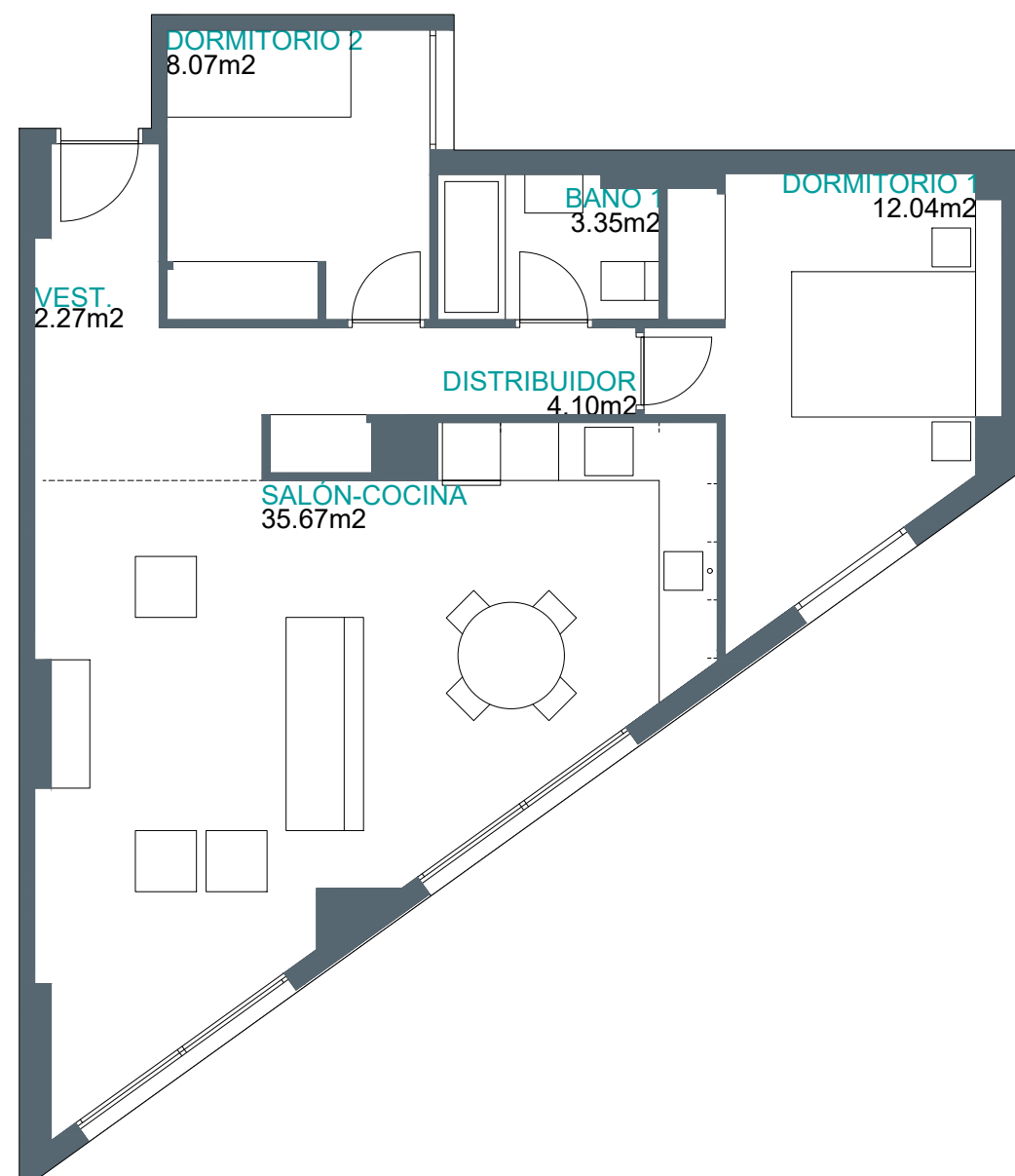

Superficies

Vivienda **2d**

Superficie útil interior	65,50 m ²
Superficie útil exterior	0,00 m ²
Superficie útil computable total	65,50 m ²
Superficie construida ZC	85,18 m ²

Localización

AVENIDA DE LISBOA, 6. ARGANDA DEL REY

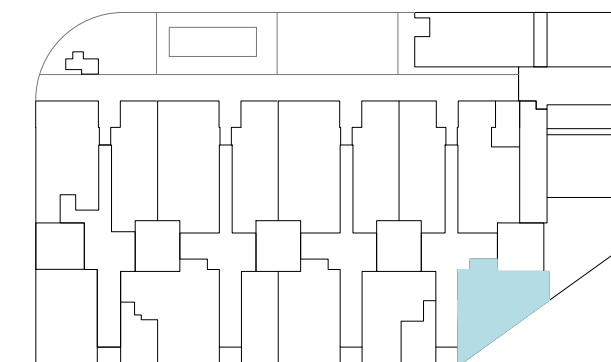
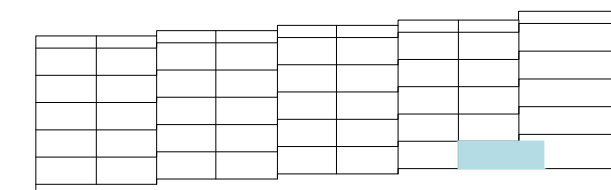

Imágenes no contractuales y meramente ilustrativas sujetas a modificaciones de orden técnico, jurídico o comercial de la dirección facultativa o autoridad competente. Las infografías de las fachadas, elementos comunes y restantes espacios son orientativas y podrán ser objeto de verificación o modificación en los proyectos técnicos. El mobiliario de las infografías interiores no está incluido y el equipamiento de las viviendas será el indicado en la correspondiente memoria de calidades.

La certificación energética, actualmente en trámite, se corresponde con la establecida en el proyecto.

Toda la información y entrega de documentación se hará según lo establecido en el Real Decreto 515/1989 y demás normas que pudieran complementarlo ya sean de carácter estatal o autonómico.

1 UD. VPPB

VT06

75 VPPB / 25 VPPL

Arganda del Rey

Portal 2 - Planta Baja-B

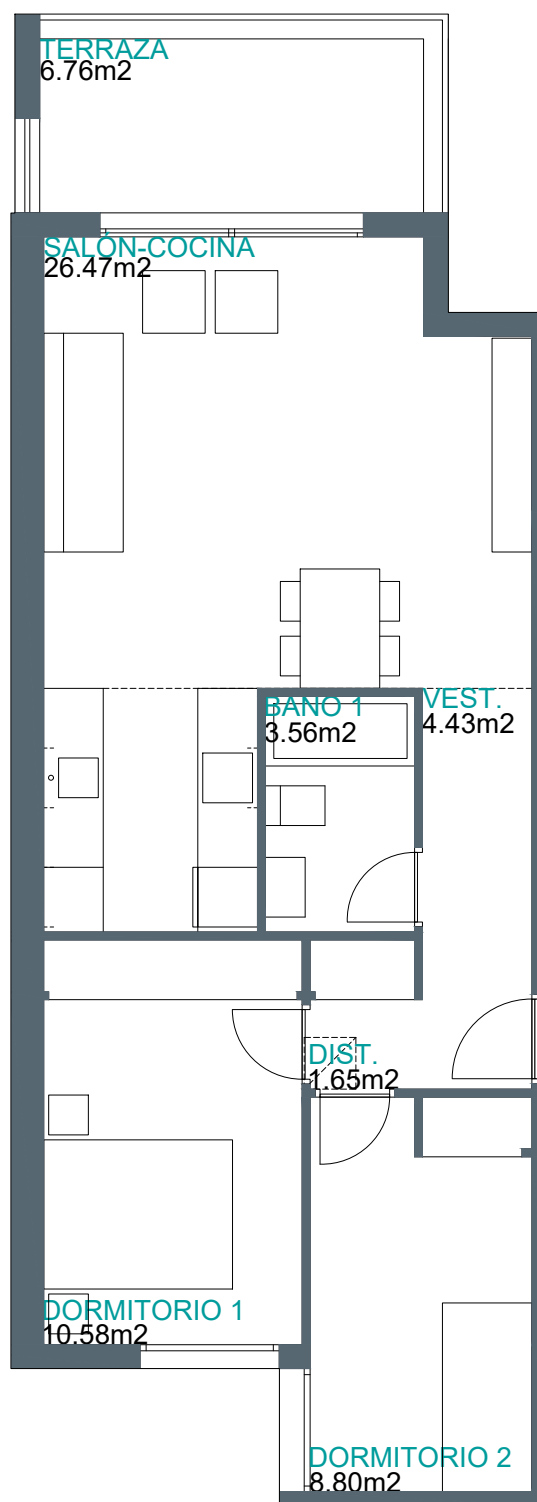

Superficies

Vivienda **2d**

Superficie útil interior	55,49 m ²
Superficie útil exterior	6,76 m ²
Superficie útil computable total	58,87 m ²
Superficie construida ZC	75,79 m ²

Localización

AVENIDA DE LISBOA, 6. ARGANDA DEL REY

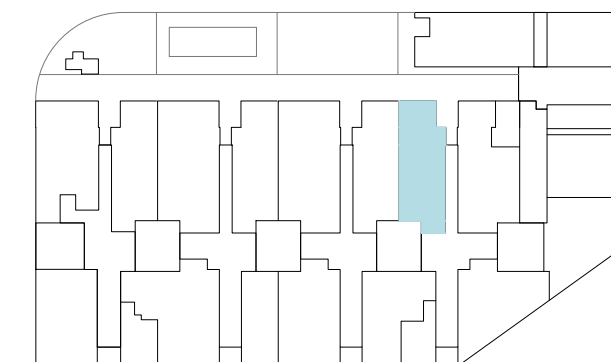
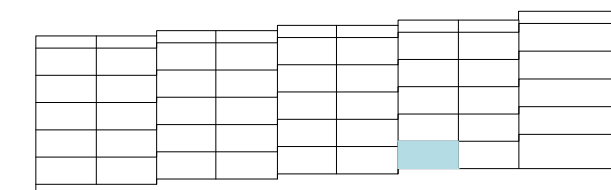

Imágenes no contractuales y meramente ilustrativas sujetas a modificaciones de orden técnico, jurídico o comercial de la dirección facultativa o autoridad competente. Las infografías de las fachadas, elementos comunes y restantes espacios son orientativas y podrán ser objeto de verificación o modificación en los proyectos técnicos. El mobiliario de las infografías interiores no está incluido y el equipamiento de las viviendas será el indicado en la correspondiente memoria de calidades.

La certificación energética, actualmente en trámite, se corresponde con la establecida en el proyecto.

Toda la información y entrega de documentación se hará según lo establecido en el Real Decreto 515/1989 y demás normas que pudieran complementarlo ya sean de carácter estatal o autonómico.

1 UD. VPPB

VT07

75 VPPB / 25 VPPL

Arganda del Rey

Portales 3-4-5 - Planta Baja-A

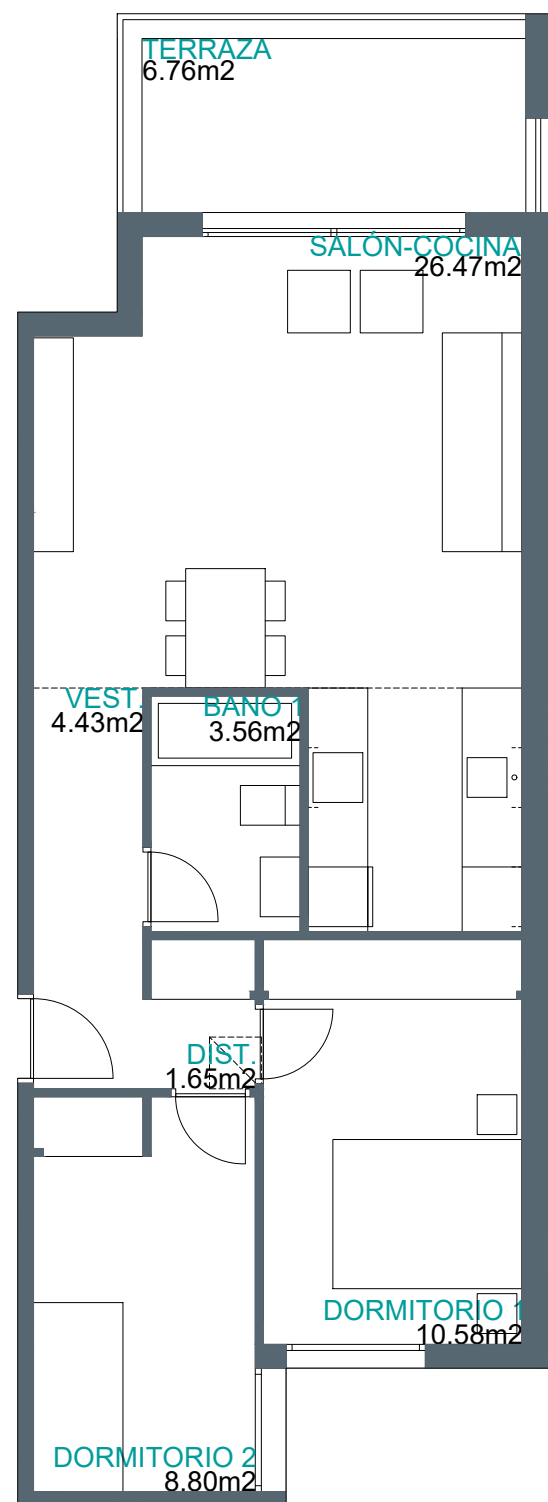

Superficies Vivienda 2d

Superficie útil interior	55,49 m ²
Superficie útil exterior	6,76 m ²
Superficie útil computable total	58,87 m ²
Superficie construida ZC	76,25 m ²

Localización

AVENIDA DE LISBOA, 6. ARGANDA DEL REY

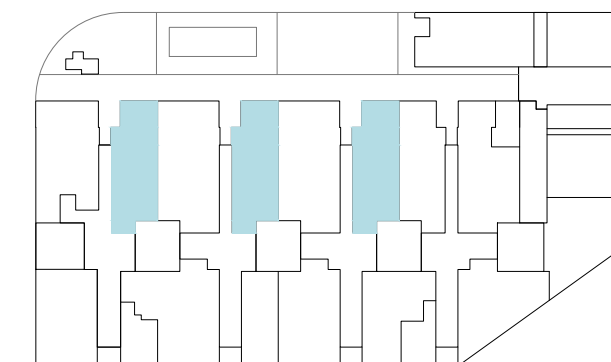
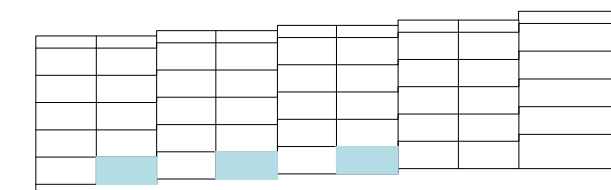

Imágenes no contractuales y meramente ilustrativas sujetas a modificaciones de orden técnico, jurídico o comercial de la dirección facultativa o autoridad competente. Las infografías de las fachadas, elementos comunes y restantes espacios son orientativas y podrán ser objeto de verificación o modificación en los proyectos técnicos. El mobiliario de las infografías interiores no está incluido y el equipamiento de las viviendas será el indicado en la correspondiente memoria de calidades.

La certificación energética, actualmente en trámite, se corresponde con la establecida en el proyecto.

Toda la información y entrega de documentación se hará según lo establecido en el Real Decreto 515/1989 y demás normas que pudieran complementarlo ya sean de carácter estatal o autonómico.

3 UDS. VPPB

VT08

75 VPPB / 25 VPPL

Arganda del Rey

Portal 3 - Planta Baja-D

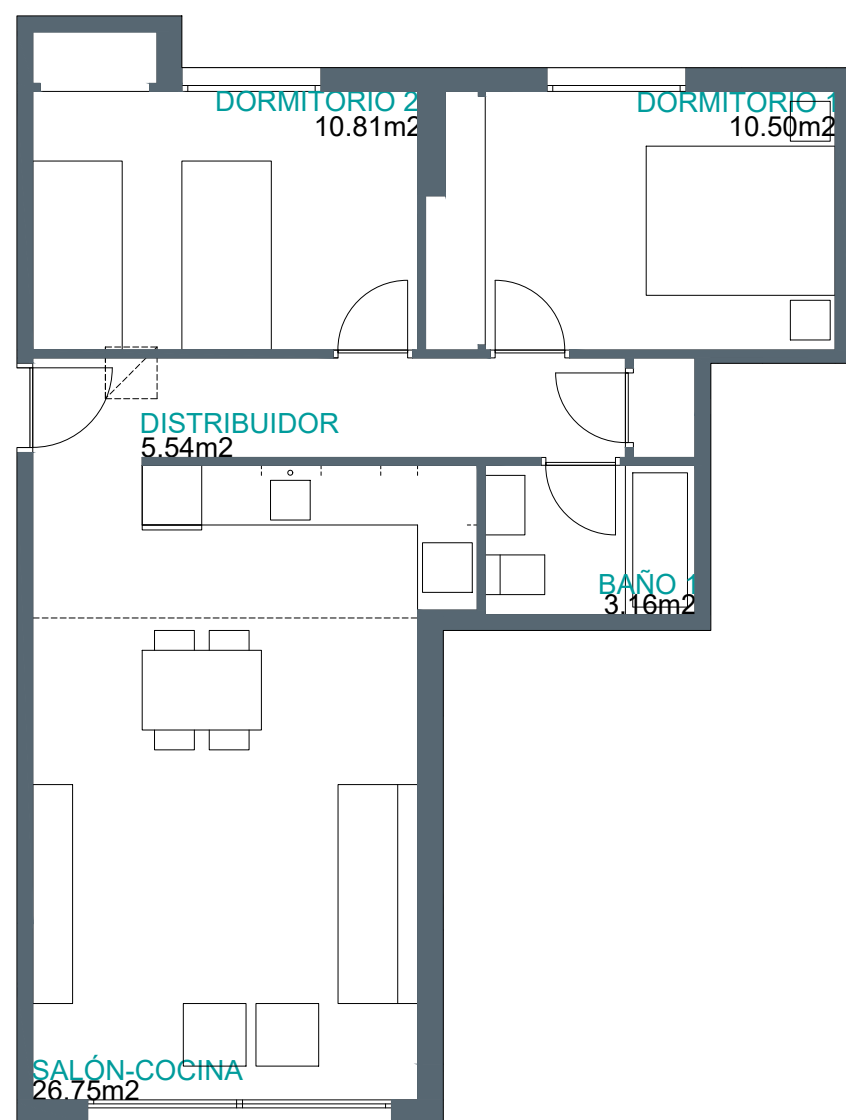

Superficies

Vivienda **2d**

Superficie útil interior	56,76 m ²
Superficie útil exterior	0,00 m ²
Superficie útil computable total	56,76 m ²
Superficie construida ZC	72,91 m ²

Localización

AVENIDA DE LISBOA, 6. ARGANDA DEL REY

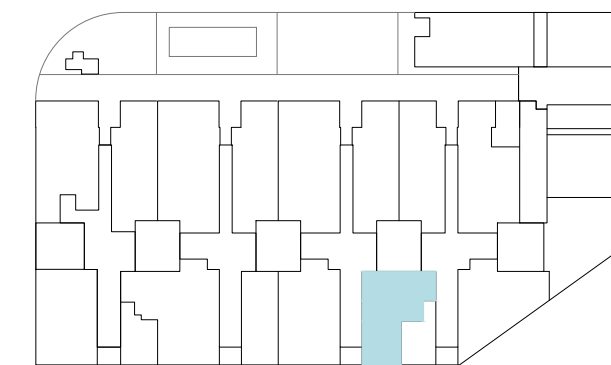
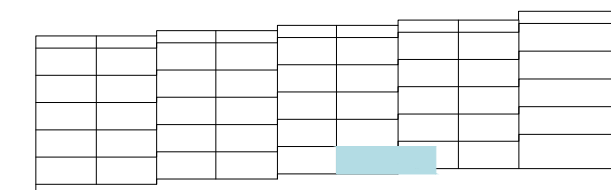

Imágenes no contractuales y meramente ilustrativas sujetas a modificaciones de orden técnico, jurídico o comercial de la dirección facultativa o autoridad competente. Las infografías de las fachadas, elementos comunes y restantes espacios son orientativas y podrán ser objeto de verificación o modificación en los proyectos técnicos. El mobiliario de las infografías interiores no está incluido y el equipamiento de las viviendas será el indicado en la correspondiente memoria de calidades.

La certificación energética, actualmente en trámite, se corresponde con la establecida en el proyecto.

Toda la información y entrega de documentación se hará según lo establecido en el Real Decreto 515/1989 y demás normas que pudieran complementarlo ya sean de carácter estatal o autonómico.

1 UD. VPPB

VT09

75 VPPB / 25 VPPL

Arganda del Rey

Portal 3 - Planta Baja-C

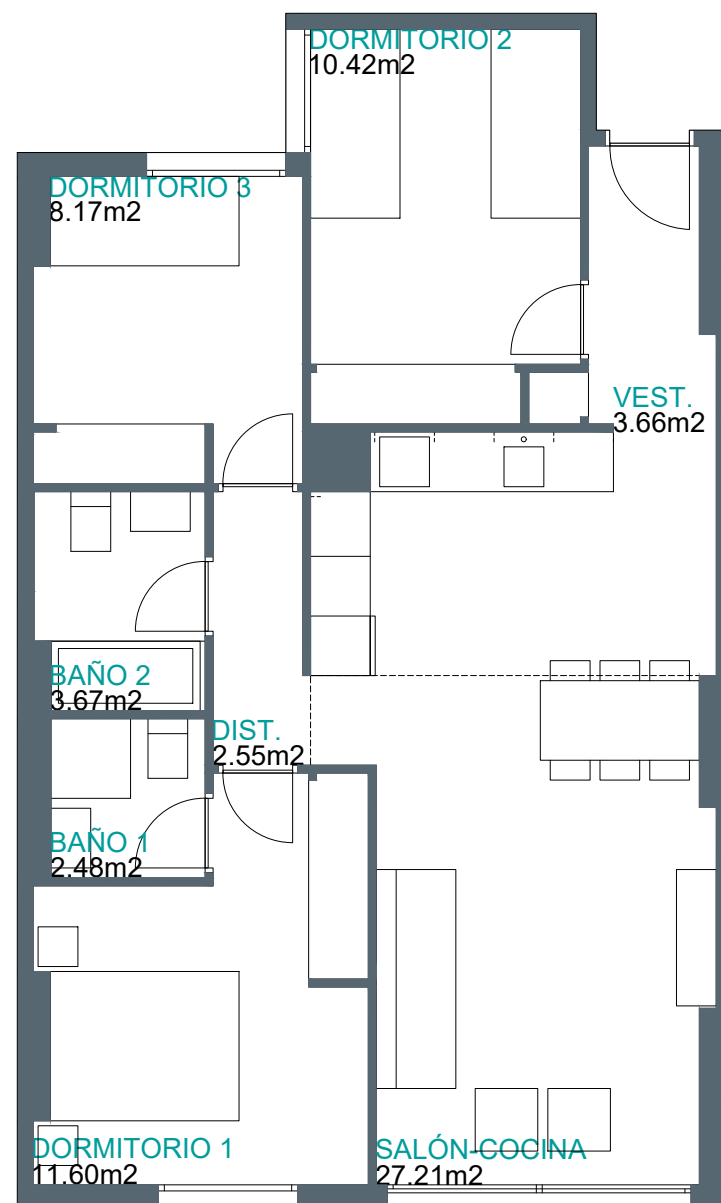

Superficies

Vivienda **3d**

Superficie útil interior	69,76 m ²
Superficie útil exterior	0,00 m ²
Superficie útil computable total	69,76 m ²
Superficie construida ZC	89,62 m ²

Localización

AVENIDA DE LISBOA, 6. ARGANDA DEL REY

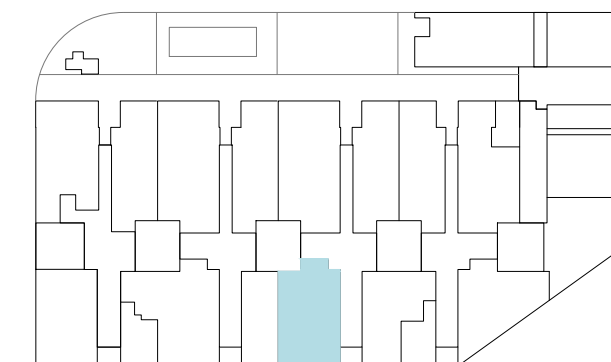
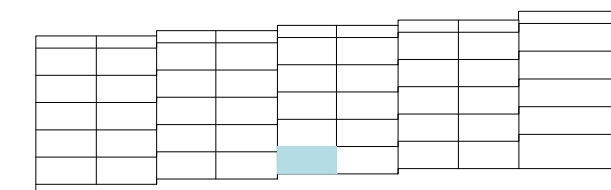

Imágenes no contractuales y meramente ilustrativas sujetas a modificaciones de orden técnico, jurídico o comercial de la dirección facultativa o autoridad competente. Las infografías de las fachadas, elementos comunes y restantes espacios son orientativas y podrán ser objeto de verificación o modificación en los proyectos técnicos. El mobiliario de las infografías interiores no está incluido y el equipamiento de las viviendas será el indicado en la correspondiente memoria de calidades.

La certificación energética, actualmente en trámite, se corresponde con la establecida en el proyecto.

Toda la información y entrega de documentación se hará según lo establecido en el Real Decreto 515/1989 y demás normas que pudieran complementarlo ya sean de carácter estatal o autonómico.

1 UD. VPPB

VT10

75 VPPB / 25 VPPL

Arganda del Rey

Portales 3-4 - Planta Baja-B

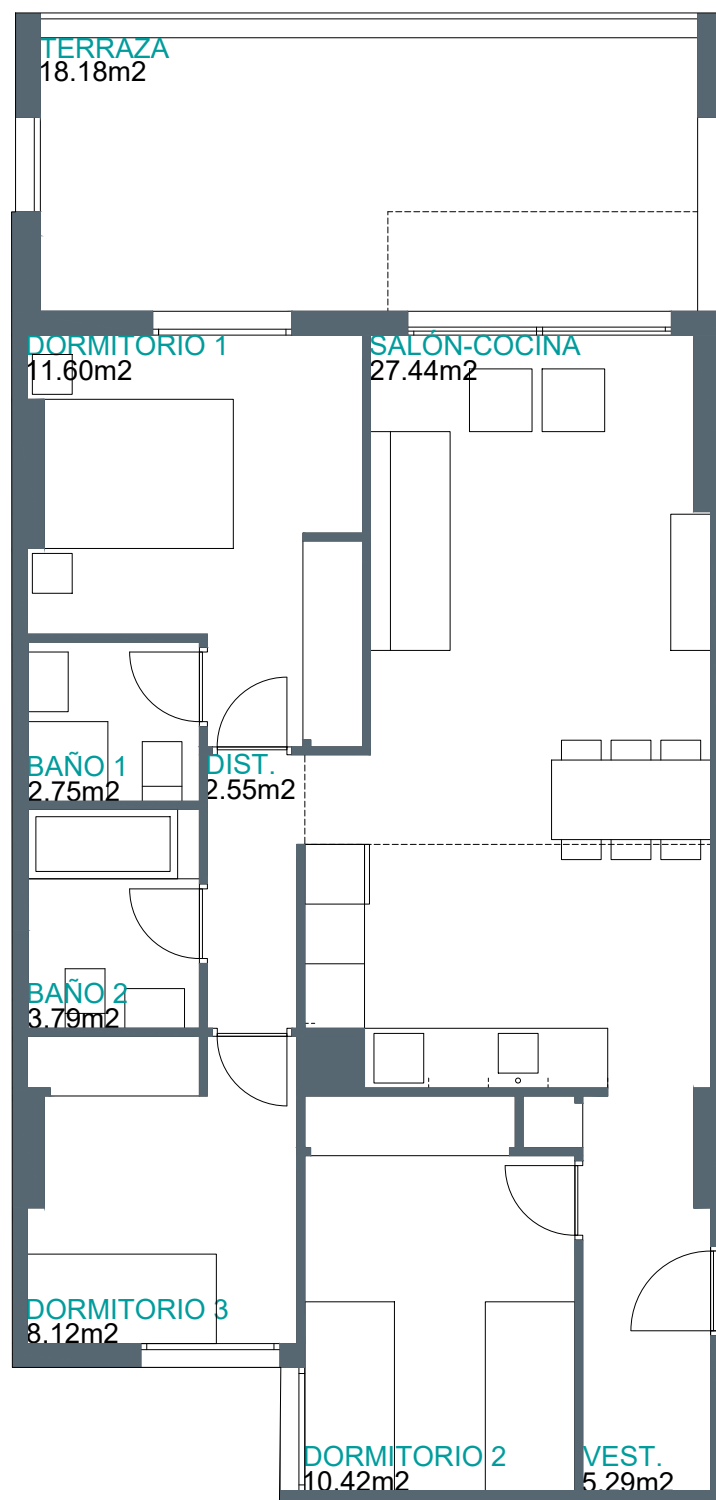

Superficies Vivienda 3d

Superficie útil interior	71,96 m ²
Superficie útil exterior	18,18 m ²
Superficie útil computable total	79,16 m ²
Superficie construida ZC	100,47 m ²

Localización

AVENIDA DE LISBOA, 6. ARGANDA DEL REY

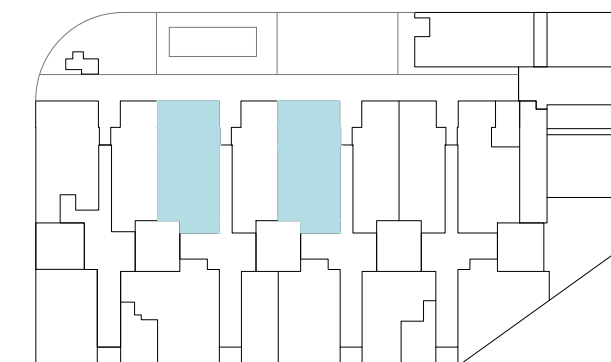
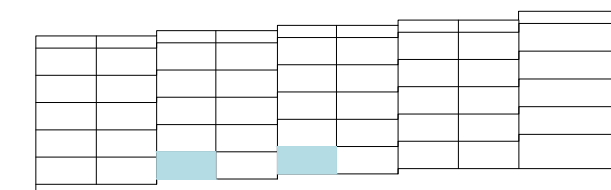

Imágenes no contractuales y meramente ilustrativas sujetas a modificaciones de orden técnico, jurídico o comercial de la dirección facultativa o autoridad competente. Las infografías de las fachadas, elementos comunes y restantes espacios son orientativas y podrán ser objeto de verificación o modificación en los proyectos técnicos. El mobiliario de las infografías interiores no está incluido y el equipamiento de las viviendas será el indicado en la correspondiente memoria de calidades.

La certificación energética, actualmente en trámite, se corresponde con la establecida en el proyecto.

Toda la información y entrega de documentación se hará según lo establecido en el Real Decreto 515/1989 y demás normas que pudieran complementarlo ya sean de carácter estatal o autonómico.

2 UDS. VPPL

VT11

75 VPPB / 25 VPPL

Arganda del Rey

Portal 4 - Planta Baja-D

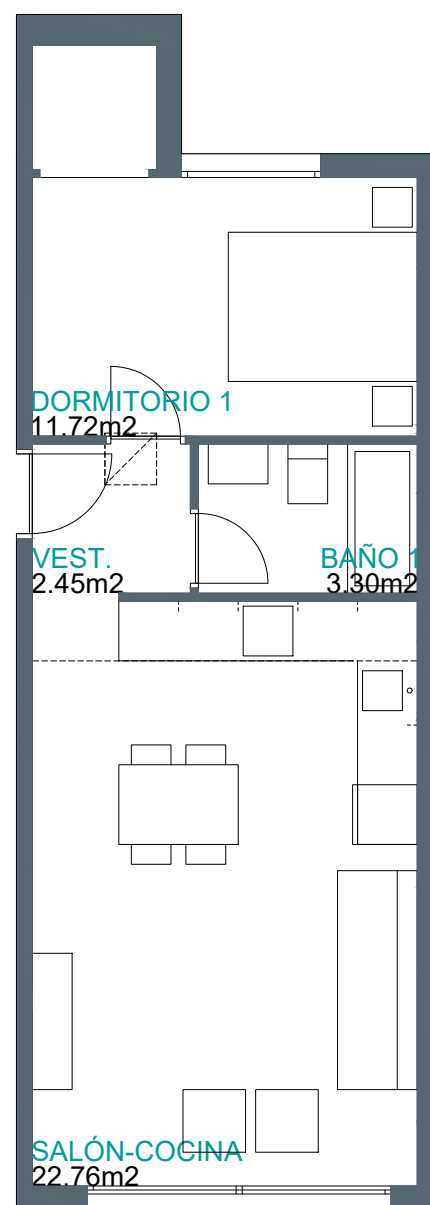

Superficies Vivienda 1d

Superficie útil interior	40,23 m ²
Superficie útil exterior	0,00 m ²
Superficie útil computable total	40,23 m ²
Superficie construida ZC	50,98 m ²

Localización

AVENIDA DE LISBOA, 6. ARGANDA DEL REY

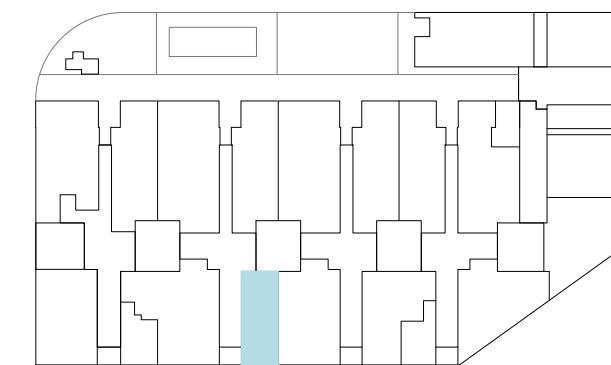
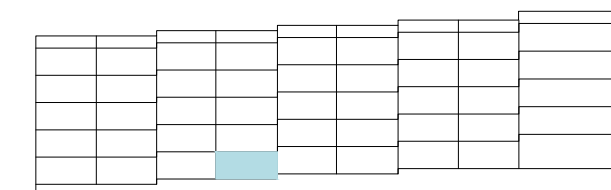

Imágenes no contractuales y meramente ilustrativas sujetas a modificaciones de orden técnico, jurídico o comercial de la dirección facultativa o autoridad competente. Las infografías de las fachadas, elementos comunes y restantes espacios son orientativas y podrán ser objeto de verificación o modificación en los proyectos técnicos. El mobiliario de las infografías interiores no está incluido y el equipamiento de las viviendas será el indicado en la correspondiente memoria de calidades.

La certificación energética, actualmente en trámite, se corresponde con la establecida en el proyecto.

Toda la información y entrega de documentación se hará según lo establecido en el Real Decreto 515/1989 y demás normas que pudieran complementarlo ya sean de carácter estatal o autonómico.

1 UD. VPPB

VT12

75 VPPB / 25 VPPL Arganda del Rey

Portal 4 - Planta Baja-C

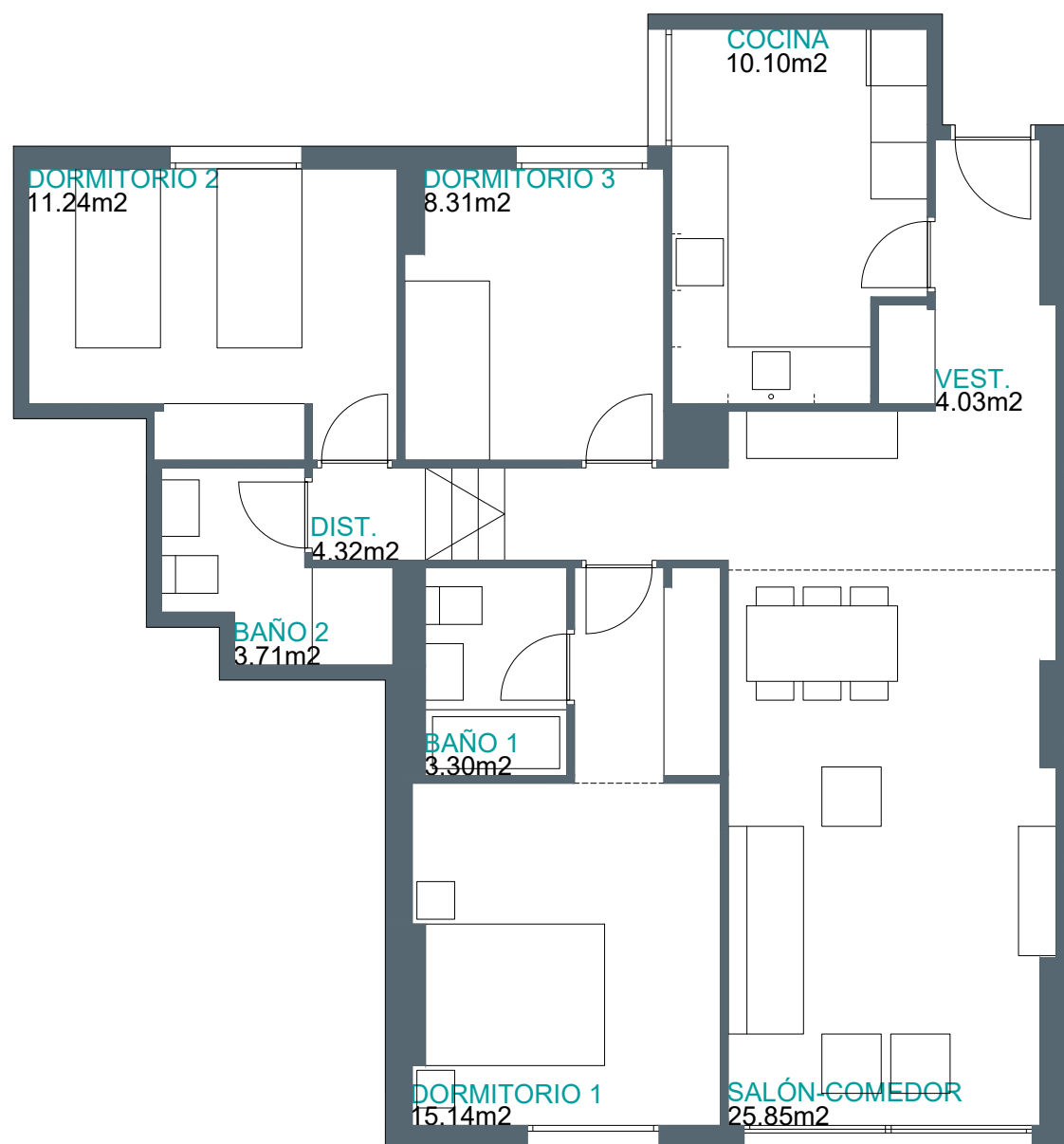

Superficies

Vivienda **3d**

Superficie útil interior	86,00 m ²
Superficie útil exterior	0,00 m ²
Superficie útil computable total	86,00 m ²
Superficie construida ZC	110,95 m ²

Localización

AVENIDA DE LISBOA, 6. ARGANDA DEL REY

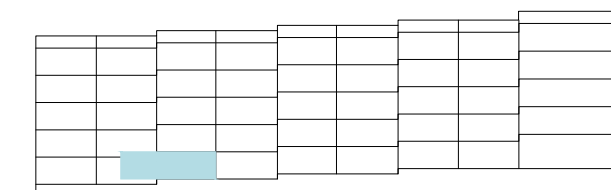

Imágenes no contractuales y meramente ilustrativas sujetas a modificaciones de orden técnico, jurídico o comercial de la dirección facultativa o autoridad competente. Las infografías de las fachadas, elementos comunes y restantes espacios son orientativas y podrán ser objeto de verificación o modificación en los proyectos técnicos. El mobiliario de las infografías interiores no está incluido y el equipamiento de las viviendas será el indicado en la correspondiente memoria de calidades.

La certificación energética, actualmente en trámite, se corresponde con la establecida en el proyecto.

Toda la información y entrega de documentación se hará según lo establecido en el Real Decreto 515/1989 y demás normas que pudieran complementarlo ya sean de carácter estatal o autonómico.

1 UD. VPPL

VT13

75 VPPB / 25 VPPL

Arganda del Rey

Portal 5 - Planta Baja-B

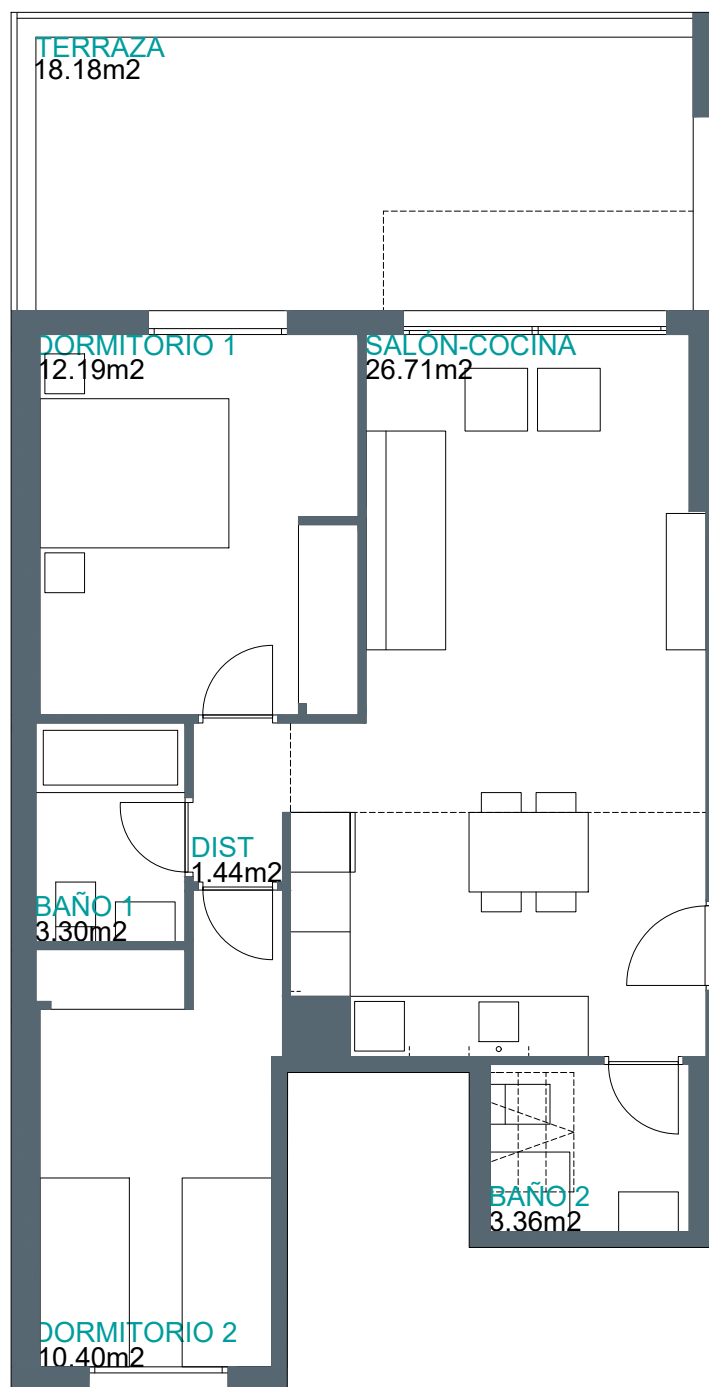

Superficies Vivienda 2d

Superficie útil interior	57,40 m ²
Superficie útil exterior	18,18 m ²
Superficie útil computable total	63,14 m ²
Superficie construida ZC	81,30 m ²

Localización

AVENIDA DE LISBOA, 6. ARGANDA DEL REY

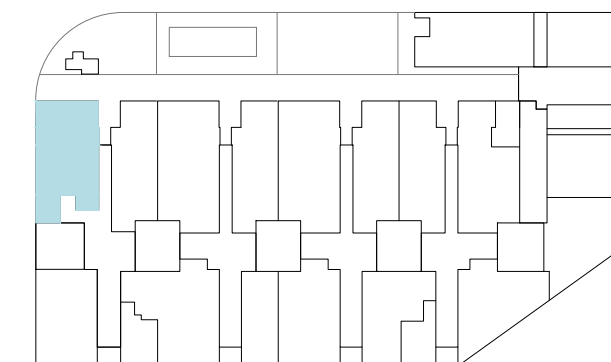
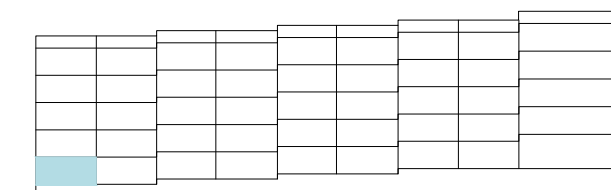

Imágenes no contractuales y meramente ilustrativas sujetas a modificaciones de orden técnico, jurídico o comercial de la dirección facultativa o autoridad competente. Las infografías de las fachadas, elementos comunes y restantes espacios son orientativas y podrán ser objeto de verificación o modificación en los proyectos técnicos. El mobiliario de las infografías interiores no está incluido y el equipamiento de las viviendas será el indicado en la correspondiente memoria de calidades.

La certificación energética, actualmente en trámite, se corresponde con la establecida en el proyecto.

Toda la información y entrega de documentación se hará según lo establecido en el Real Decreto 515/1989 y demás normas que pudieran complementarlo ya sean de carácter estatal o autonómico.

1 UD. VPPB

VT14

75 VPPB / 25 VPPL

Arganda del Rey

Portal 1 - Planta 1-E
Planta 2-E
Planta 3-E

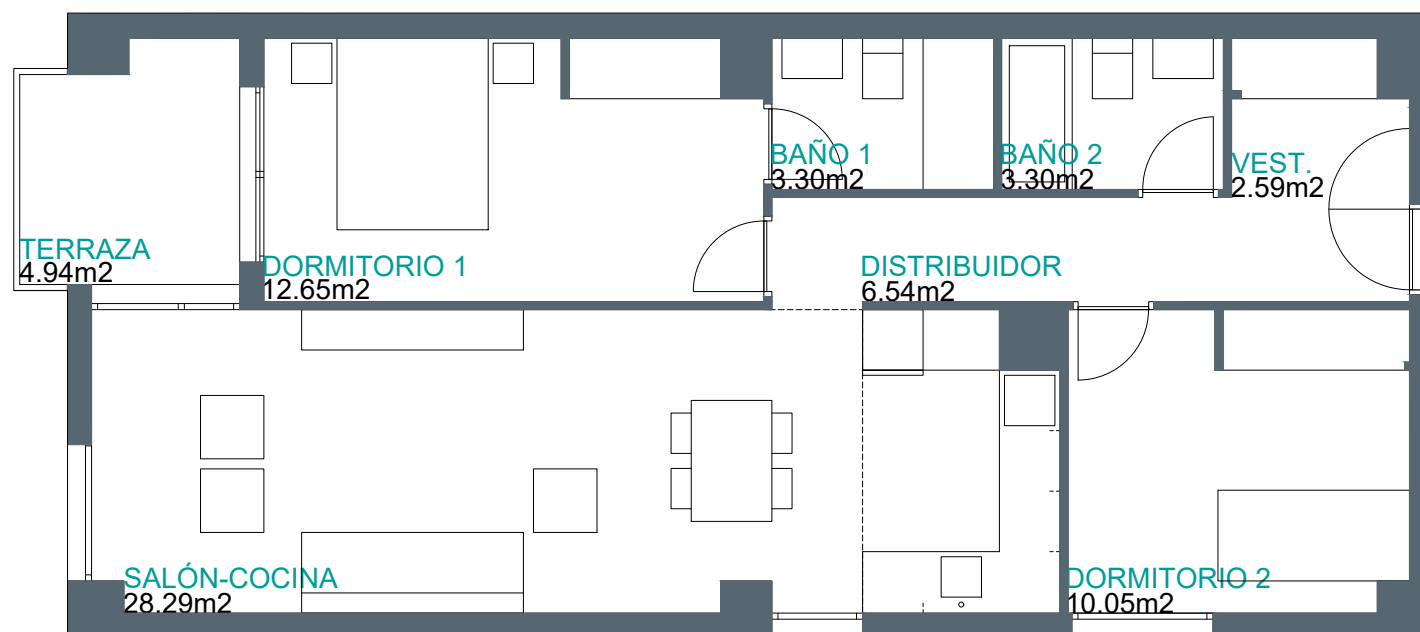

Superficies

Vivienda **2d**

Superficie útil interior	66,72 m ²
Superficie útil exterior	4,94 m ²
Superficie útil computable total	69,19 m ²
Superficie construida ZC	90,80 m ²

Localización

AVENIDA DE LISBOA, 6. ARGANDA DEL REY

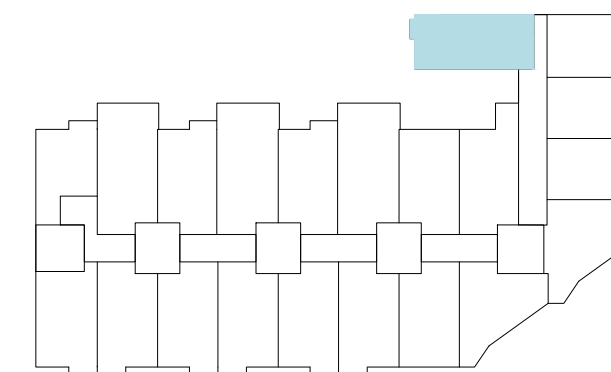
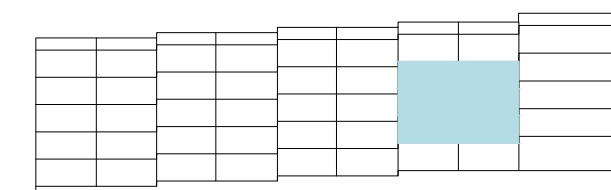

Imágenes no contractuales y meramente ilustrativas sujetas a modificaciones de orden técnico, jurídico o comercial de la dirección facultativa o autoridad competente. Las infografías de las fachadas, elementos comunes y restantes espacios son orientativas y podrán ser objeto de verificación o modificación en los proyectos técnicos. El mobiliario de las infografías interiores no está incluido y el equipamiento de las viviendas será el indicado en la correspondiente memoria de calidades.

La certificación energética, actualmente en trámite, se corresponde con la establecida en el proyecto.

Toda la información y entrega de documentación se hará según lo establecido en el Real Decreto 515/1989 y demás normas que pudieran complementarlo ya sean de carácter estatal o autonómico.

3 UDS. VPPB

VT15

75 VPPB / 25 VPPL

Arganda del Rey

Portal 1 - Planta 1-B-C-D

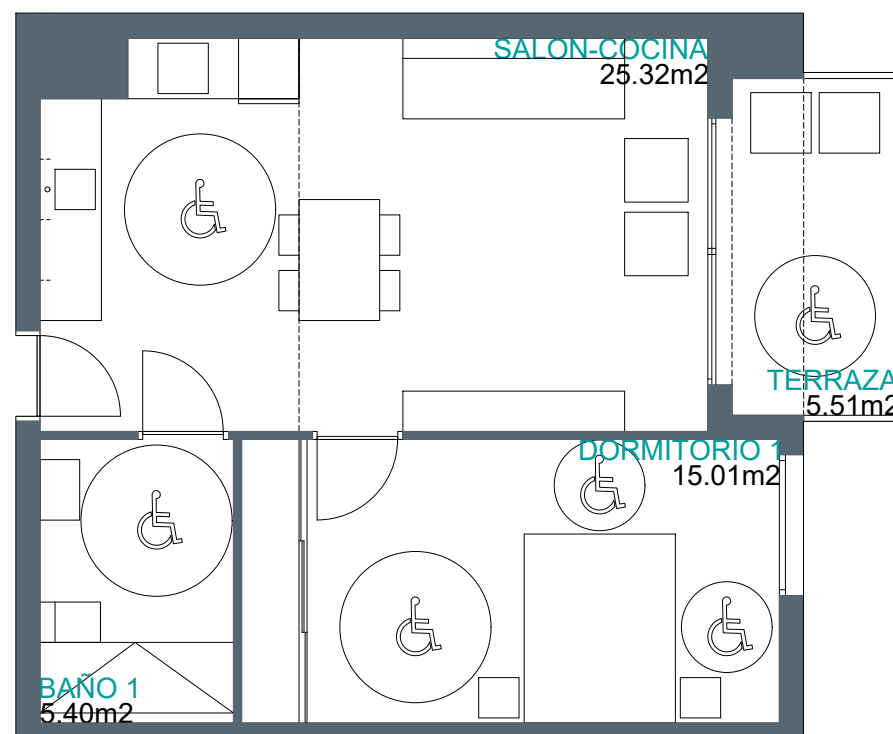

Superficies Vivienda 1d

Superficie útil interior	45,73 m ²
Superficie útil exterior	5,51 m ²
Superficie útil computable total	48,49 m ²
Superficie construida ZC	61,75 m ²

Localización

AVENIDA DE LISBOA, 6. ARGANDA DEL REY

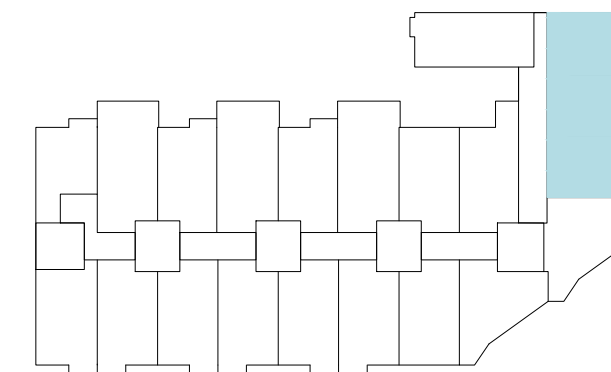
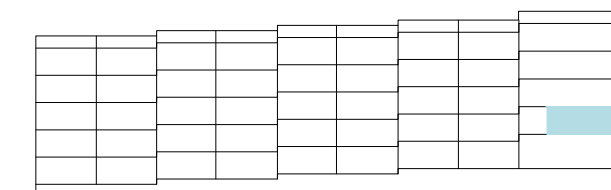

Imágenes no contractuales y meramente ilustrativas sujetas a modificaciones de orden técnico, jurídico o comercial de la dirección facultativa o autoridad competente. Las infografías de las fachadas, elementos comunes y restantes espacios son orientativas y podrán ser objeto de verificación o modificación en los proyectos técnicos. El mobiliario de las infografías interiores no está incluido y el equipamiento de las viviendas será el indicado en la correspondiente memoria de calidades.

La certificación energética, actualmente en trámite, se corresponde con la establecida en el proyecto.

Toda la información y entrega de documentación se hará según lo establecido en el Real Decreto 515/1989 y demás normas que pudieran complementarlo ya sean de carácter estatal o autonómico.

3 UDS. VPPB

VT16M

75 VPPB / 25 VPPL

Arganda del Rey

Portal 1 - Planta 1-A
Planta 2-A
Planta 3-A

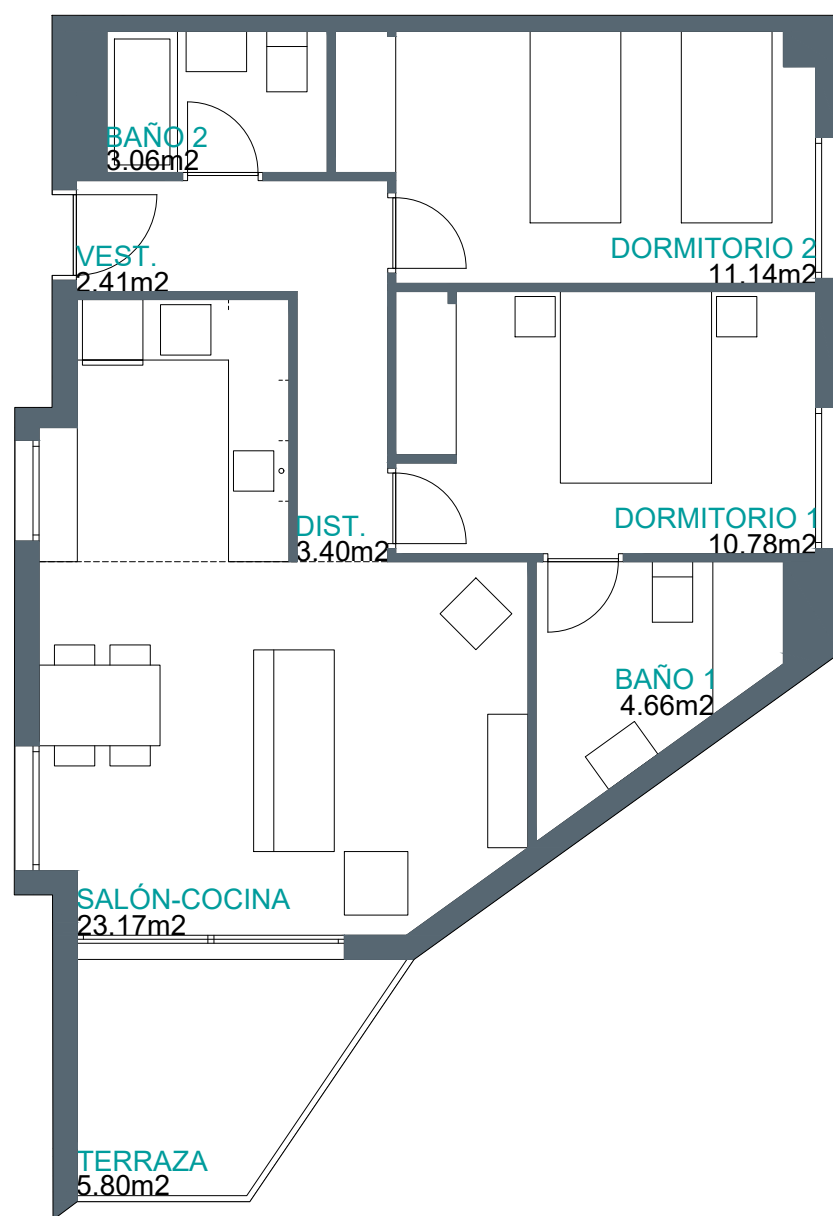

Superficies

Vivienda **2d**

Superficie útil interior	58,62 m ²
Superficie útil exterior	5,80 m ²
Superficie útil computable total	61,52 m ²
Superficie construida ZC	80,08 m ²

Localización

AVENIDA DE LISBOA, 6. ARGANDA DEL REY

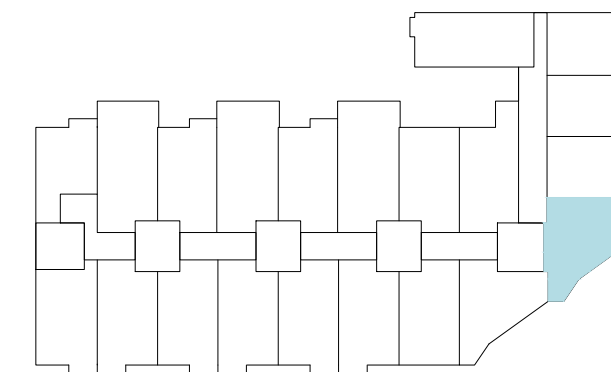
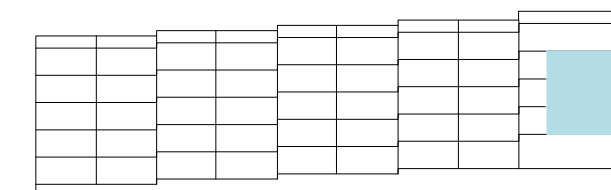

Imágenes no contractuales y meramente ilustrativas sujetas a modificaciones de orden técnico, jurídico o comercial de la dirección facultativa o autoridad competente. Las infografías de las fachadas, elementos comunes y restantes espacios son orientativas y podrán ser objeto de verificación o modificación en los proyectos técnicos. El mobiliario de las infografías interiores no está incluido y el equipamiento de las viviendas será el indicado en la correspondiente memoria de calidades. La certificación energética, actualmente en trámite, se corresponde con la establecida en el proyecto. Toda la información y entrega de documentación se hará según lo establecido en el Real Decreto 515/1989 y demás normas que pudieran complementarlo ya sean de carácter estatal o autonómico.

3 UDS. VPPB

VT17

75 VPPB / 25 VPPL

Arganda del Rey

Portal 2 - Planta 1-B

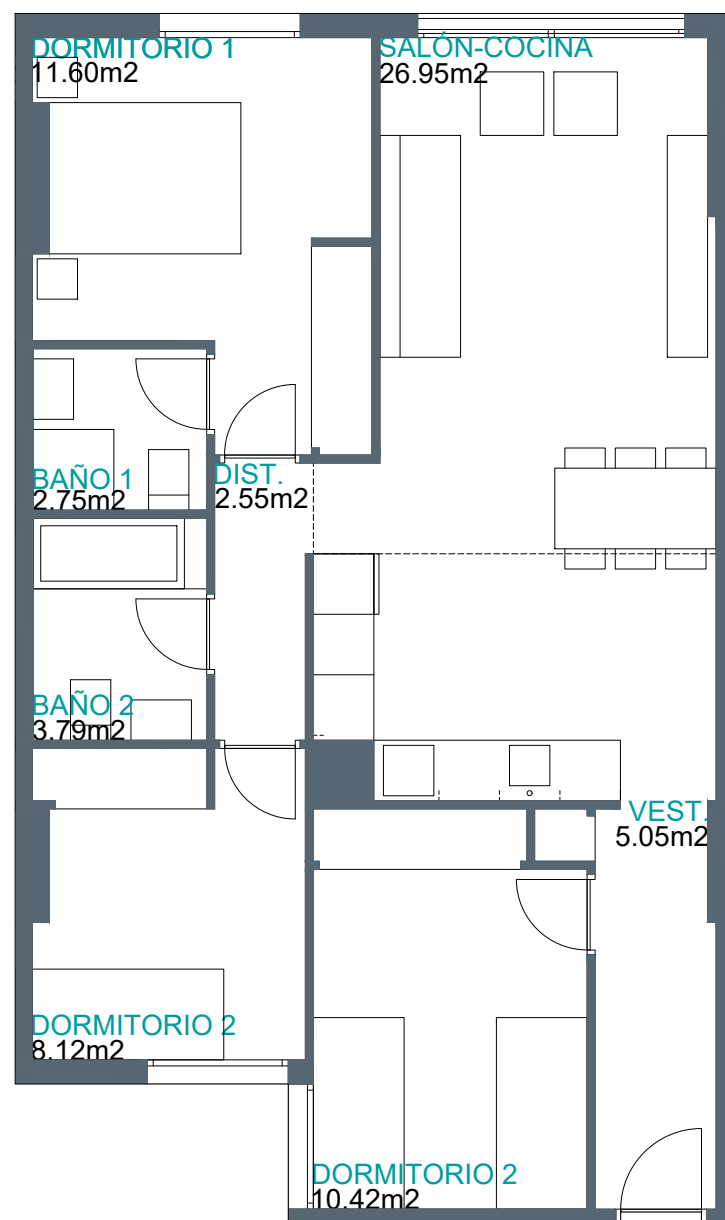

Superficies

Vivienda **3d**

Superficie útil interior	71,23 m ²
Superficie útil exterior	0,00 m ²
Superficie útil computable total	71,23 m ²
Superficie construida ZC	90,39 m ²

Localización

AVENIDA DE LISBOA, 6. ARGANDA DEL REY

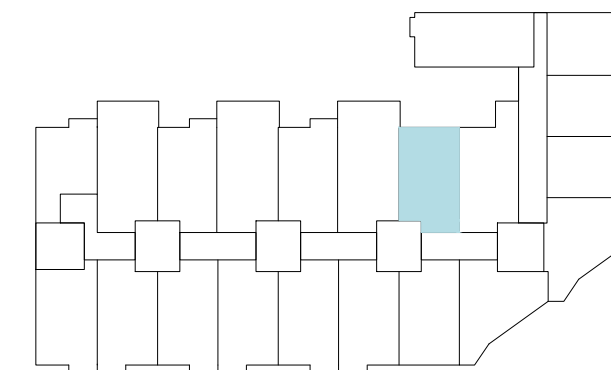
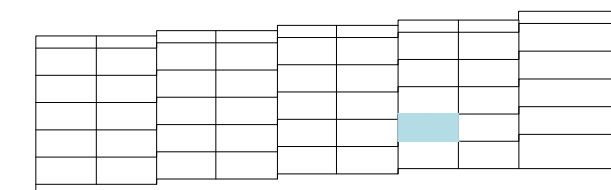

Imágenes no contractuales y meramente ilustrativas sujetas a modificaciones de orden técnico, jurídico o comercial de la dirección facultativa o autoridad competente. Las infografías de las fachadas, elementos comunes y restantes espacios son orientativas y podrán ser objeto de verificación o modificación en los proyectos técnicos. El mobiliario de las infografías interiores no está incluido y el equipamiento de las viviendas será el indicado en la correspondiente memoria de calidades. La certificación energética, actualmente en trámite, se corresponde con la establecida en el proyecto. Toda la información y entrega de documentación se hará según lo establecido en el Real Decreto 515/1989 y demás normas que pudieran complementarlo ya sean de carácter estatal o autonómico.

1 UD. VPPB

VT18

75 VPPB / 25 VPPL Arganda del Rey

Portal 2 - Planta 1-A

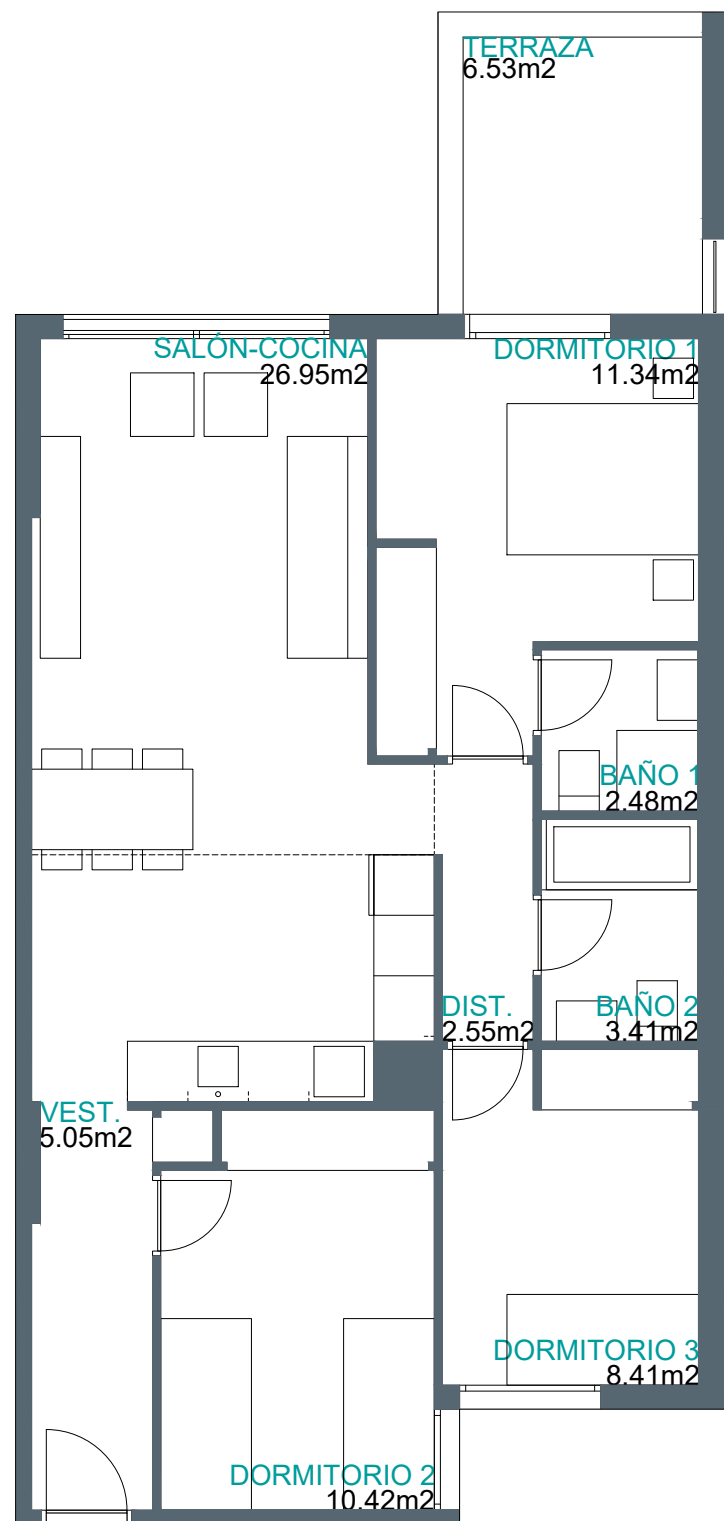

Superficies

Vivienda **3d**

Superficie útil interior	70,61 m ²
Superficie útil exterior	6,53 m ²
Superficie útil computable total	73,88 m ²
Superficie construida ZC	94,56 m ²

Localización

AVENIDA DE LISBOA, 6. ARGANDA DEL REY

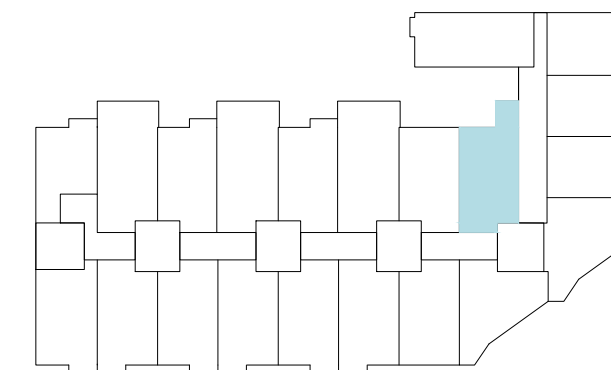
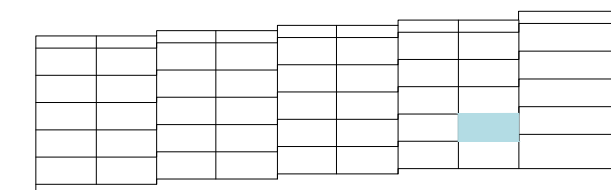

Imágenes no contractuales y meramente ilustrativas sujetas a modificaciones de orden técnico, jurídico o comercial de la dirección facultativa o autoridad competente. Las infografías de las fachadas, elementos comunes y restantes espacios son orientativas y podrán ser objeto de verificación o modificación en los proyectos técnicos. El mobiliario de las infografías interiores no está incluido y el equipamiento de las viviendas será el indicado en la correspondiente memoria de calidades. La certificación energética, actualmente en trámite, se corresponde con la establecida en el proyecto. Toda la información y entrega de documentación se hará según lo establecido en el Real Decreto 515/1989 y demás normas que pudieran complementarlo ya sean de carácter estatal o autonómico.

1 UD. VPPL

VT19

75 VPPB / 25 VPPL

Arganda del Rey

Portal 2 - Planta 1-D
Planta 2-D
Planta 3-D

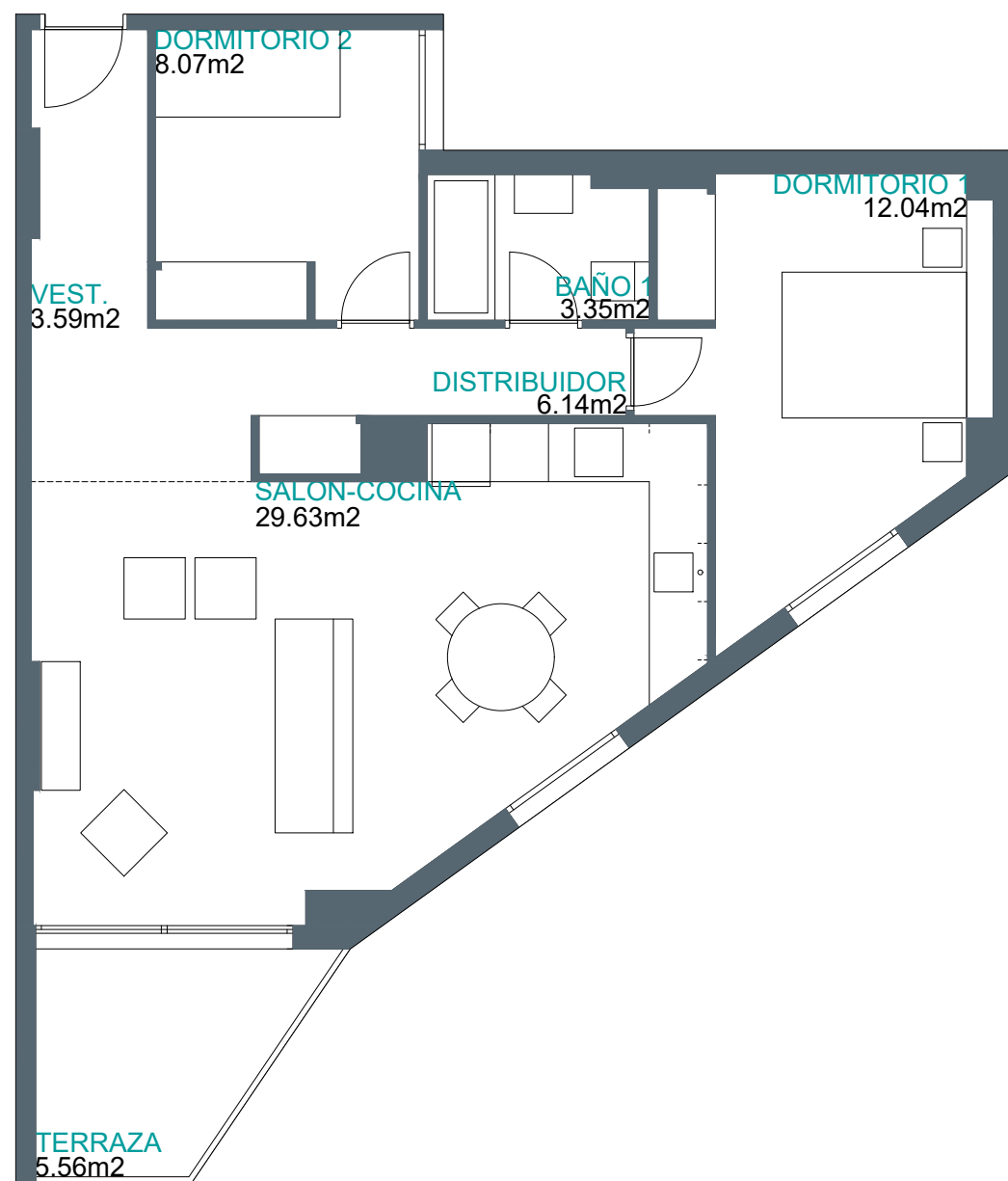

Superficies Vivienda 2d

Superficie útil interior	62,82 m ²
Superficie útil exterior	5,56 m ²
Superficie útil computable total	65,60 m ²
Superficie construida ZC	86,27 m ²

Localización

AVENIDA DE LISBOA, 6. ARGANDA DEL REY

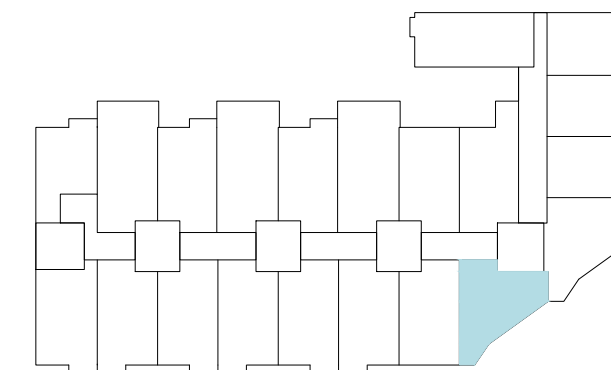
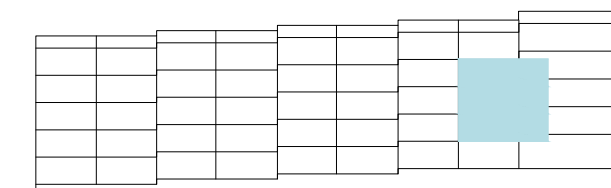

Imágenes no contractuales y meramente ilustrativas sujetas a modificaciones de orden técnico, jurídico o comercial de la dirección facultativa o autoridad competente. Las infografías de las fachadas, elementos comunes y restantes espacios son orientativas y podrán ser objeto de verificación o modificación en los proyectos técnicos. El mobiliario de las infografías interiores no está incluido y el equipamiento de las viviendas será el indicado en la correspondiente memoria de calidades.

La certificación energética, actualmente en trámite, se corresponde con la establecida en el proyecto.

Toda la información y entrega de documentación se hará según lo establecido en el Real Decreto 515/1989 y demás normas que pudieran complementarlo ya sean de carácter estatal o autonómico.

3 UDS. VPPB

VT20

75 VPPB / 25 VPPL

Arganda del Rey

Portal 2 - Planta 1-C
Planta 2-C
Planta 3-C

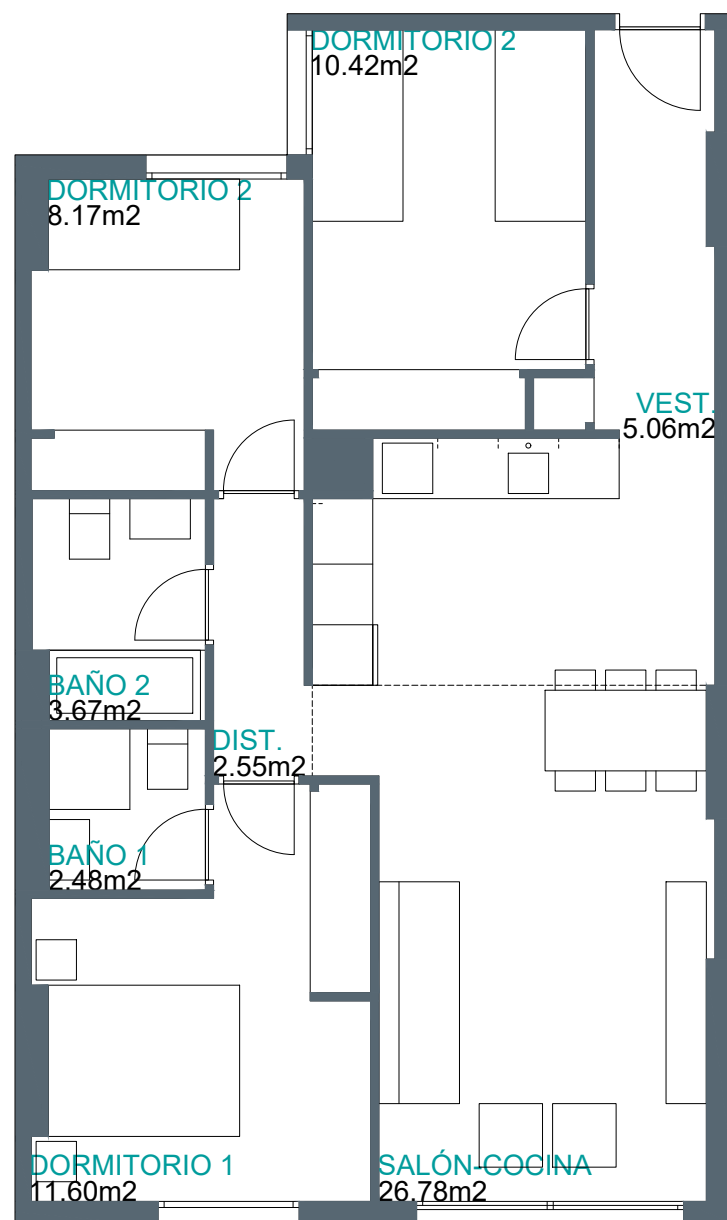

Superficies

Vivienda **3d**

Superficie útil interior	70,73 m ²
Superficie útil exterior	0,00 m ²
Superficie útil computable total	70,73 m ²
Superficie construida ZC	90,39 m ²

Localización

AVENIDA DE LISBOA, 6. ARGANDA DEL REY

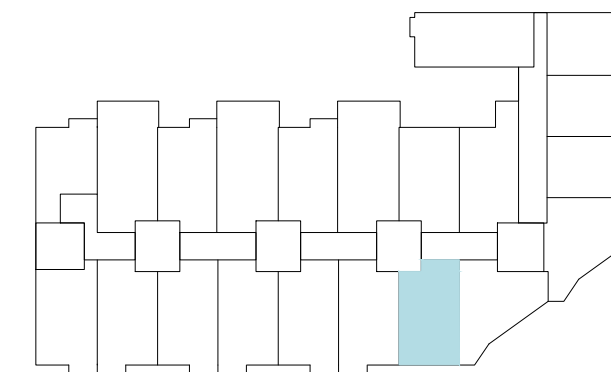
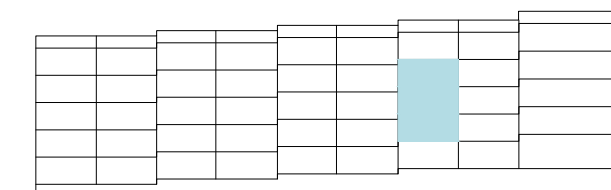

Imágenes no contractuales y meramente ilustrativas sujetas a modificaciones de orden técnico, jurídico o comercial de la dirección facultativa o autoridad competente. Las infografías de las fachadas, elementos comunes y restantes espacios son orientativas y podrán ser objeto de verificación o modificación en los proyectos técnicos. El mobiliario de las infografías interiores no está incluido y el equipamiento de las viviendas será el indicado en la correspondiente memoria de calidades.

La certificación energética, actualmente en trámite, se corresponde con la establecida en el proyecto.

Toda la información y entrega de documentación se hará según lo establecido en el Real Decreto 515/1989 y demás normas que pudieran complementarlo ya sean de carácter estatal o autonómico.

3 UDS. VPPB

VT21

75 VPPB / 25 VPPL

Arganda del Rey

Portales 2-3 - Planta 1-B
Planta 2-B
Planta 3-B

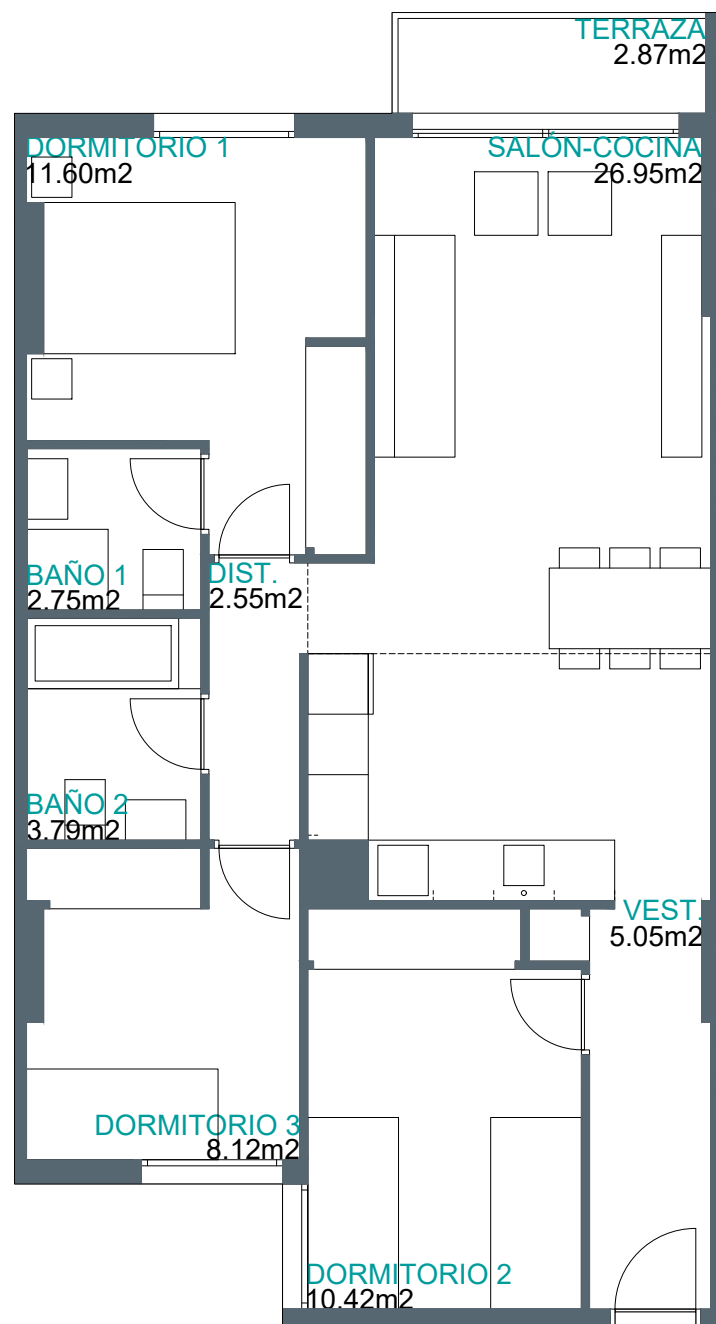

Superficies

Vivienda **3d**

Superficie útil interior	71,23 m ²
Superficie útil exterior	2,87 m ²
Superficie útil computable total	72,67 m ²
Superficie construida ZC	91,69 m ²

Localización

AVENIDA DE LISBOA, 6. ARGANDA DEL REY

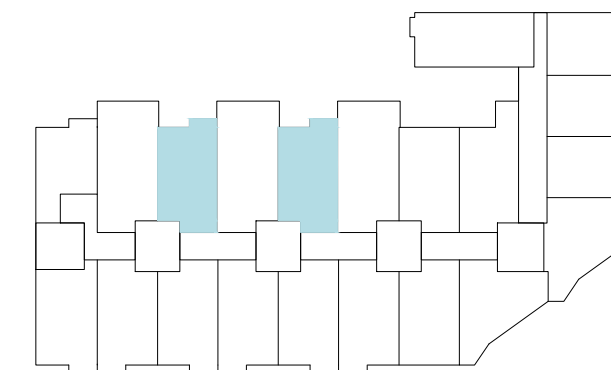
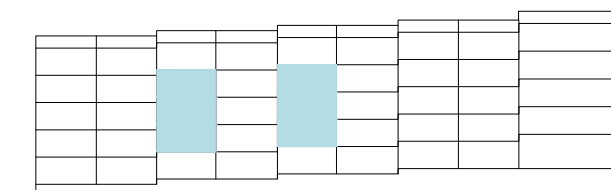

Imágenes no contractuales y meramente ilustrativas sujetas a modificaciones de orden técnico, jurídico o comercial de la dirección facultativa o autoridad competente. Las infografías de las fachadas, elementos comunes y restantes espacios son orientativas y podrán ser objeto de verificación o modificación en los proyectos técnicos. El mobiliario de las infografías interiores no está incluido y el equipamiento de las viviendas será el indicado en la correspondiente memoria de calidades.

La certificación energética, actualmente en trámite, se corresponde con la establecida en el proyecto.

Toda la información y entrega de documentación se hará según lo establecido en el Real Decreto 515/1989 y demás normas que pudieran complementarlo ya sean de carácter estatal o autonómico.

6 UDS. VPPB

VT22

75 VPPB / 25 VPPL Arganda del Rey

Portales 3-4-5 - Planta 1-A

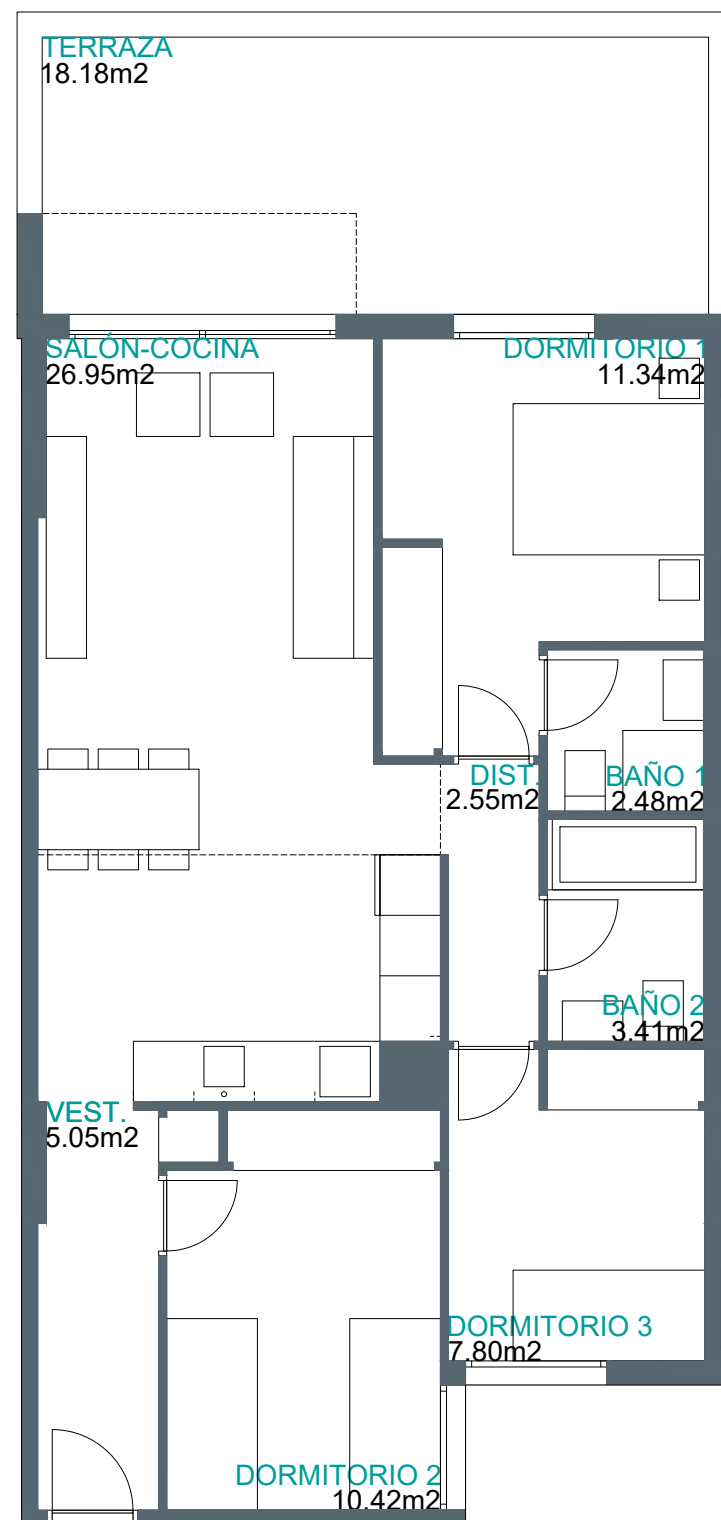

Superficies

Vivienda **3d**

Superficie útil interior	70,00 m ²
Superficie útil exterior	18,18 m ²
Superficie útil computable total	77,00 m ²
Superficie construida ZC	97,32 m ²

Localización

AVENIDA DE LISBOA, 6. ARGANDA DEL REY

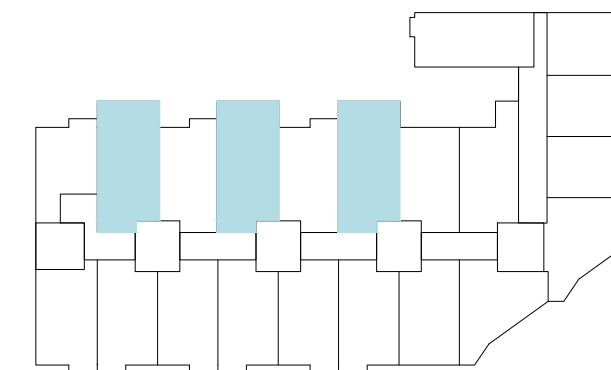
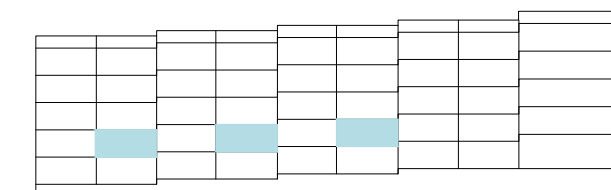

Imágenes no contractuales y meramente ilustrativas sujetas a modificaciones de orden técnico, jurídico o comercial de la dirección facultativa o autoridad competente. Las infografías de las fachadas, elementos comunes y restantes espacios son orientativas y podrán ser objeto de verificación o modificación en los proyectos técnicos. El mobiliario de las infografías interiores no está incluido y el equipamiento de las viviendas será el indicado en la correspondiente memoria de calidades.

La certificación energética, actualmente en trámite, se corresponde con la establecida en el proyecto.

Toda la información y entrega de documentación se hará según lo establecido en el Real Decreto 515/1989 y demás normas que pudieran complementarlo ya sean de carácter estatal o autonómico.

3 UDS. VPPL

VT23

75 VPPB / 25 VPPL

Arganda del Rey

Portales 3-4-5 - Planta 1-D
Planta 2-D
Planta 3-D

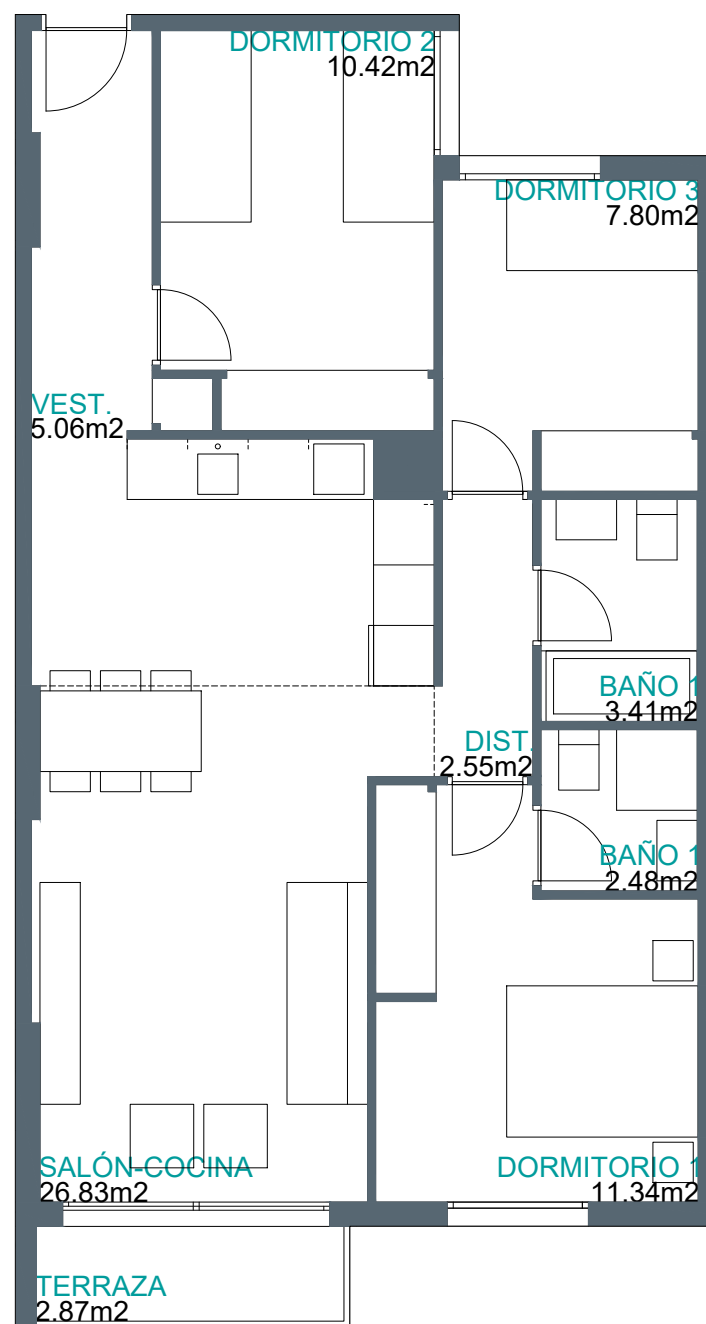

Superficies Vivienda 3d

Superficie útil interior	69,89 m ²
Superficie útil exterior	2,87 m ²
Superficie útil computable total	71,33 m ²
Superficie construida ZC	90,25 m ²

Localización

AVENIDA DE LISBOA, 6. ARGANDA DEL REY

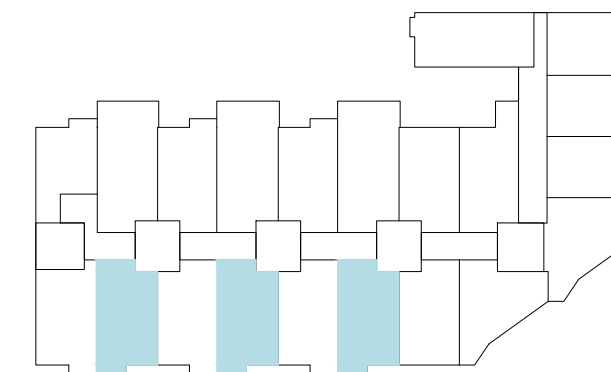
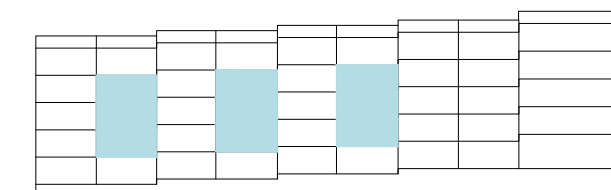

Imágenes no contractuales y meramente ilustrativas sujetas a modificaciones de orden técnico, jurídico o comercial de la dirección facultativa o autoridad competente. Las infografías de las fachadas, elementos comunes y restantes espacios son orientativas y podrán ser objeto de verificación o modificación en los proyectos técnicos. El mobiliario de las infografías interiores no está incluido y el equipamiento de las viviendas será el indicado en la correspondiente memoria de calidades.

La certificación energética, actualmente en trámite, se corresponde con la establecida en el proyecto.

Toda la información y entrega de documentación se hará según lo establecido en el Real Decreto 515/1989 y demás normas que pudieran complementarlo ya sean de carácter estatal o autonómico.

9 UDS. VPPB

VT24

75 VPPB / 25 VPPL

Arganda del Rey

Portales 3-4 - Planta 1-C
Planta 2-C
Planta 3-C

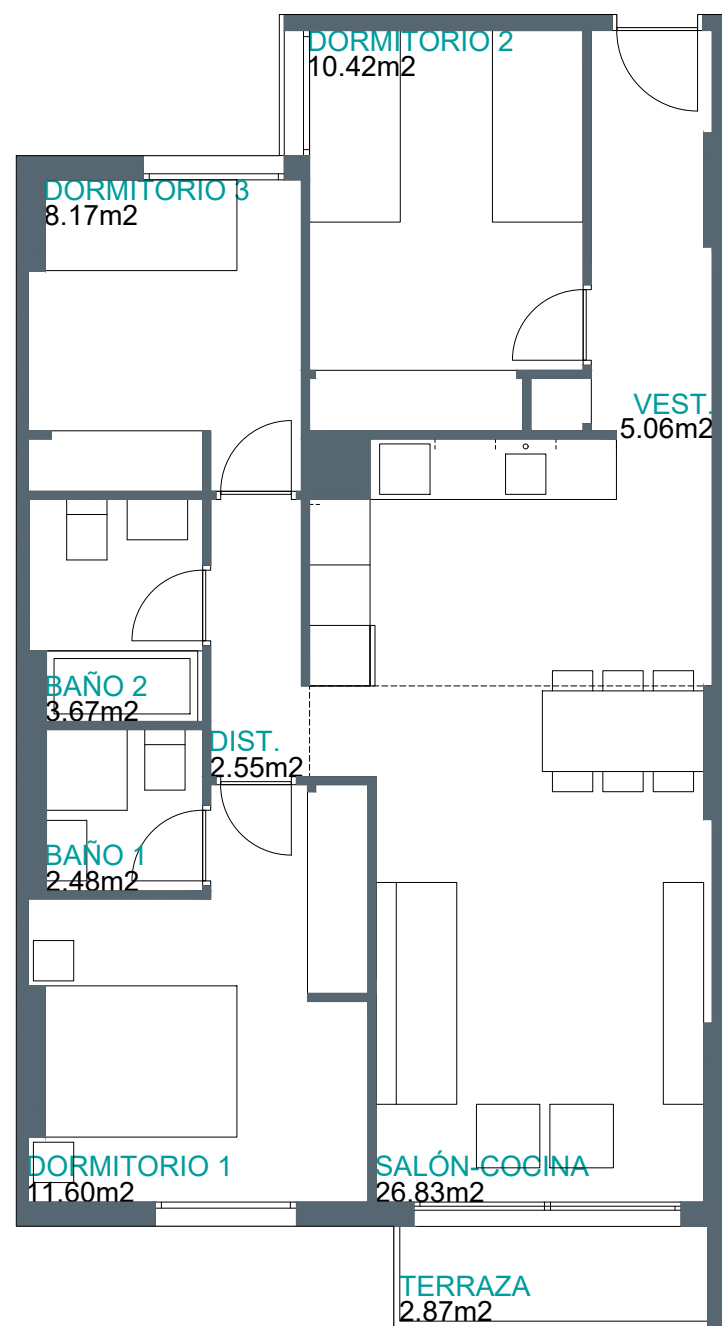

Imágenes no contractuales y meramente ilustrativas sujetas a modificaciones de orden técnico, jurídico o comercial de la dirección facultativa o autoridad competente. Las infografías de las fachadas, elementos comunes y restantes espacios son orientativas y podrán ser objeto de verificación o modificación en los proyectos técnicos. El mobiliario de las infografías interiores no está incluido y el equipamiento de las viviendas será el indicado en la correspondiente memoria de calidades. La certificación energética, actualmente en trámite, se corresponde con la establecida en el proyecto. Toda la información y entrega de documentación se hará según lo establecido en el Real Decreto 515/1989 y demás normas que pudieran complementarlo ya sean de carácter estatal o autonómico.

Superficies

Vivienda **3d**

Superficie útil interior	70,78 m ²
Superficie útil exterior	2,87 m ²
Superficie útil computable total	72,22 m ²
Superficie construida ZC	92,19 m ²

Localización

AVENIDA DE LISBOA, 6. ARGANDA DEL REY

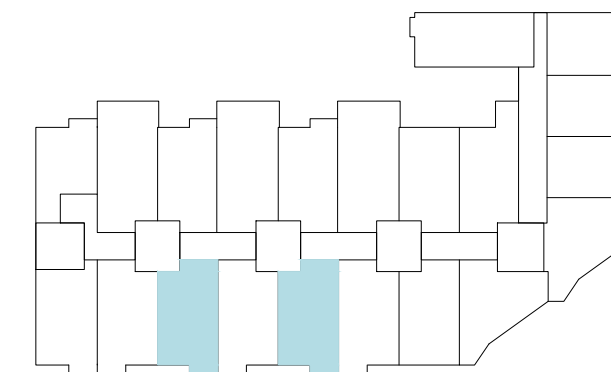
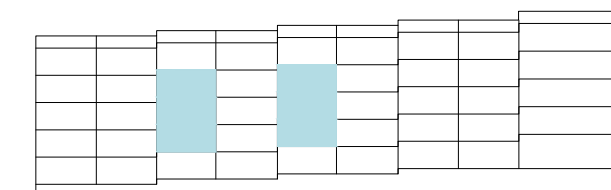

6 UDS. VPPB

VT25

75 VPPB / 25 VPPL

Arganda del Rey

Portal 5 - Planta 1-B
Planta 2-B
Planta 3-B

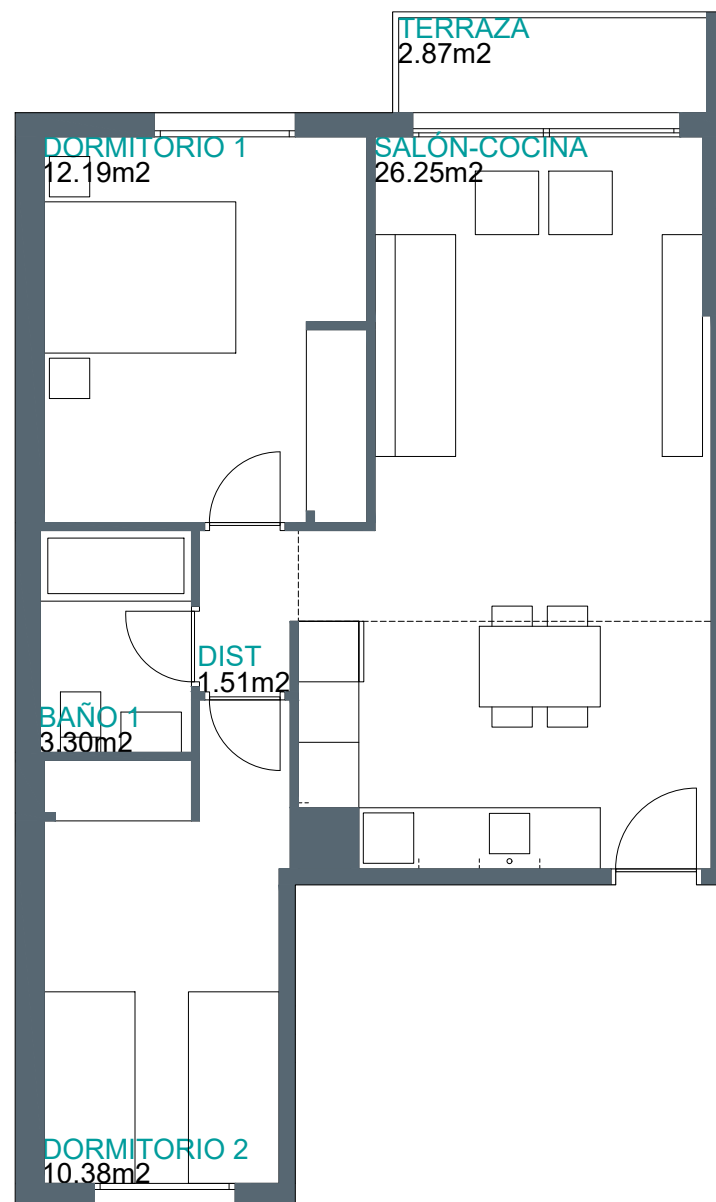

Superficies Vivienda 2d

Superficie útil interior	53,63 m ²
Superficie útil exterior	2,87 m ²
Superficie útil computable total	55,07 m ²
Superficie construida ZC	70,55 m ²

Localización

AVENIDA DE LISBOA, 6. ARGANDA DEL REY

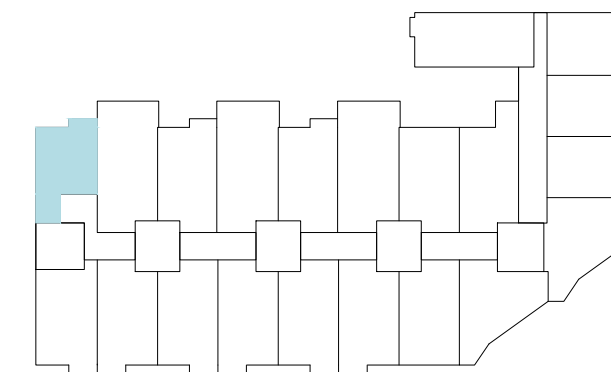
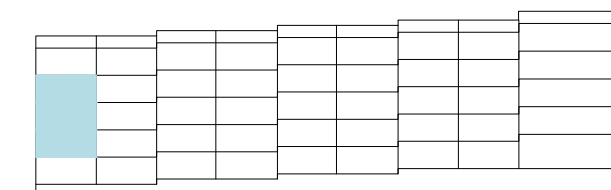

Imágenes no contractuales y meramente ilustrativas sujetas a modificaciones de orden técnico, jurídico o comercial de la dirección facultativa o autoridad competente. Las infografías de las fachadas, elementos comunes y restantes espacios son orientativas y podrán ser objeto de verificación o modificación en los proyectos técnicos. El mobiliario de las infografías interiores no está incluido y el equipamiento de las viviendas será el indicado en la correspondiente memoria de calidades.
La certificación energética, actualmente en trámite, se corresponde con la establecida en el proyecto.
Toda la información y entrega de documentación se hará según lo establecido en el Real Decreto 515/1989 y demás normas que pudieran complementarlo ya sean de carácter estatal o autonómico.

3 UDS. VPPB

VT26

75 VPPB / 25 VPPL

Arganda del Rey

Portal 5 - Planta 1-C
Planta 2-C
Planta 3-C

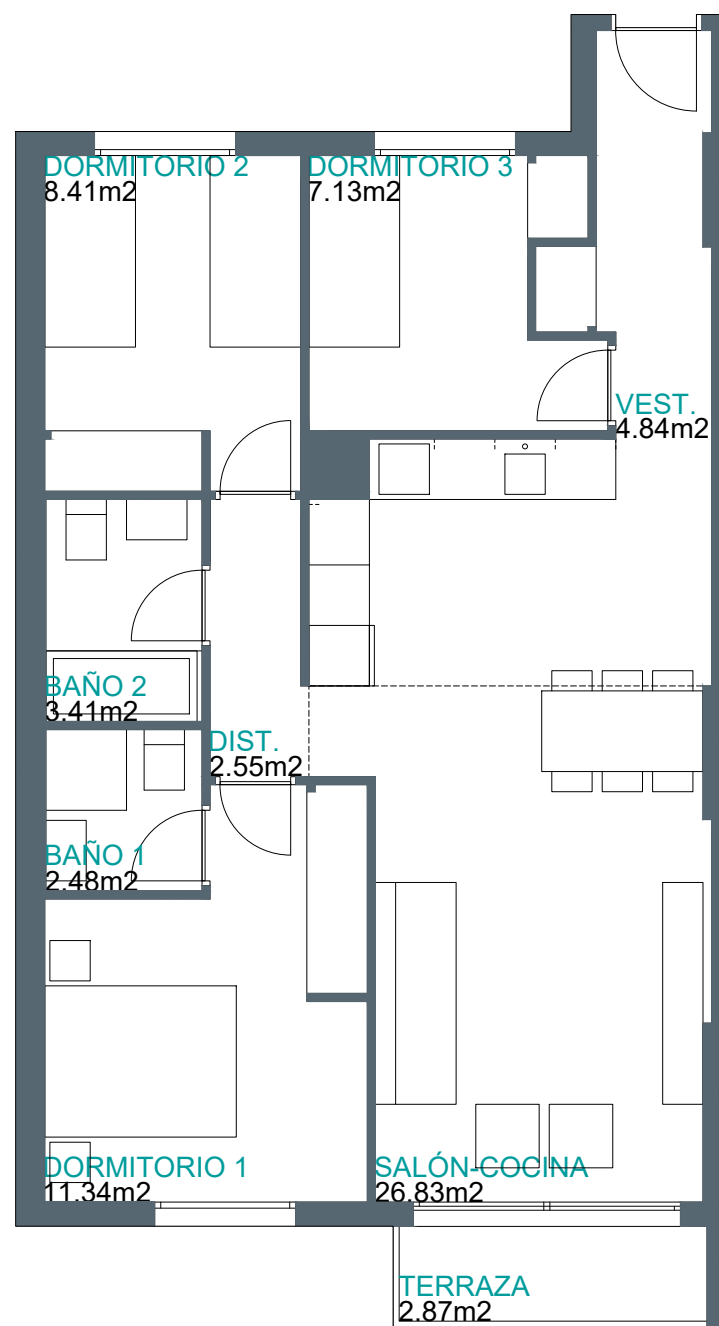

Superficies

Vivienda **3d**

Superficie útil interior	66,99 m ²
Superficie útil exterior	2,87 m ²
Superficie útil computable total	68,43 m ²
Superficie construida ZC	88,46 m ²

Localización

AVENIDA DE LISBOA, 6. ARGANDA DEL REY

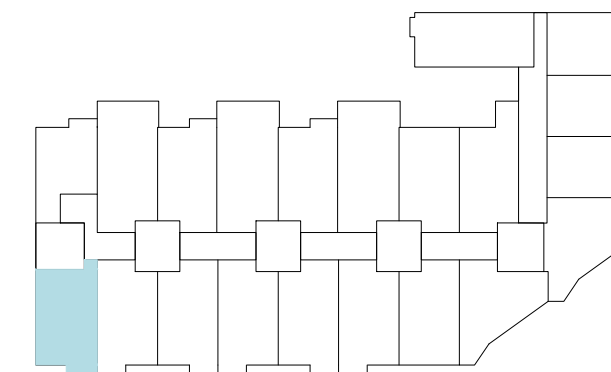
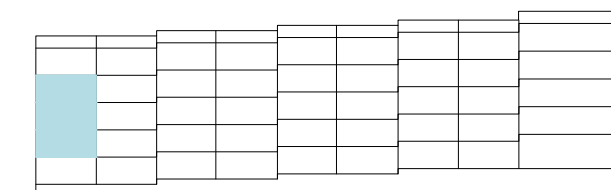

Imágenes no contractuales y meramente ilustrativas sujetas a modificaciones de orden técnico, jurídico o comercial de la dirección facultativa o autoridad competente. Las infografías de las fachadas, elementos comunes y restantes espacios son orientativas y podrán ser objeto de verificación o modificación en los proyectos técnicos. El mobiliario de las infografías interiores no está incluido y el equipamiento de las viviendas será el indicado en la correspondiente memoria de calidades.

La certificación energética, actualmente en trámite, se corresponde con la establecida en el proyecto.

Toda la información y entrega de documentación se hará según lo establecido en el Real Decreto 515/1989 y demás normas que pudieran complementarlo ya sean de carácter estatal o autonómico.

3 UDS. VPPB

VT27

75 VPPB / 25 VPPL

Arganda del Rey

Portal 1 - Planta 2-B-C-D
Planta 3-B-C-D

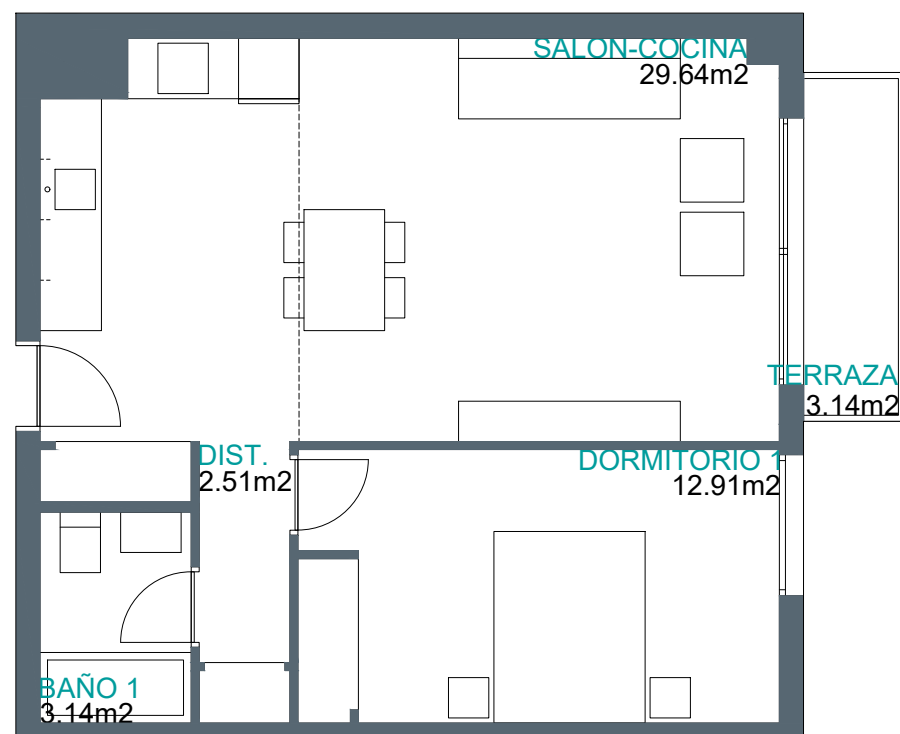

Superficies Vivienda 1d

Superficie útil interior	48,20 m ²
Superficie útil exterior	3,14 m ²
Superficie útil computable total	49,77 m ²
Superficie construida ZC	63,10 m ²

Localización

AVENIDA DE LISBOA, 6. ARGANDA DEL REY

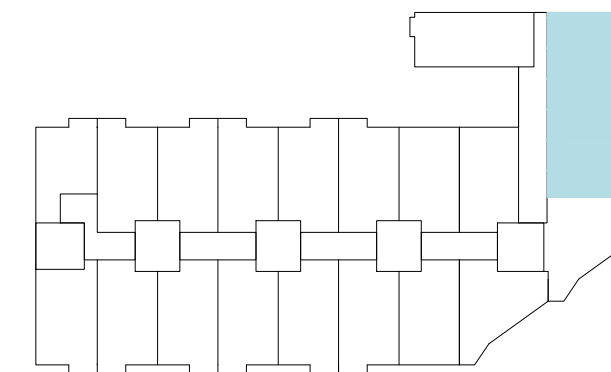
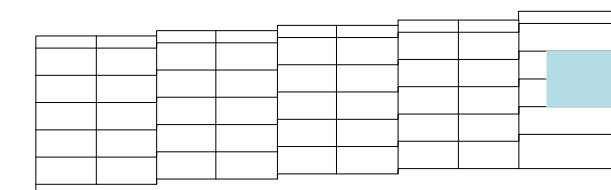

Imágenes no contractuales y meramente ilustrativas sujetas a modificaciones de orden técnico, jurídico o comercial de la dirección facultativa o autoridad competente. Las infografías de las fachadas, elementos comunes y restantes espacios son orientativas y podrán ser objeto de verificación o modificación en los proyectos técnicos. El mobiliario de las infografías interiores no está incluido y el equipamiento de las viviendas será el indicado en la correspondiente memoria de calidades. La certificación energética, actualmente en trámite, se corresponde con la establecida en el proyecto. Toda la información y entrega de documentación se hará según lo establecido en el Real Decreto 515/1989 y demás normas que pudieran complementarlo ya sean de carácter estatal o autonómico.

6 UDS. VPPB

VT28

75 VPPB / 25 VPPL

Arganda del Rey

Portal 2 - Planta 2-B
Planta 3-B

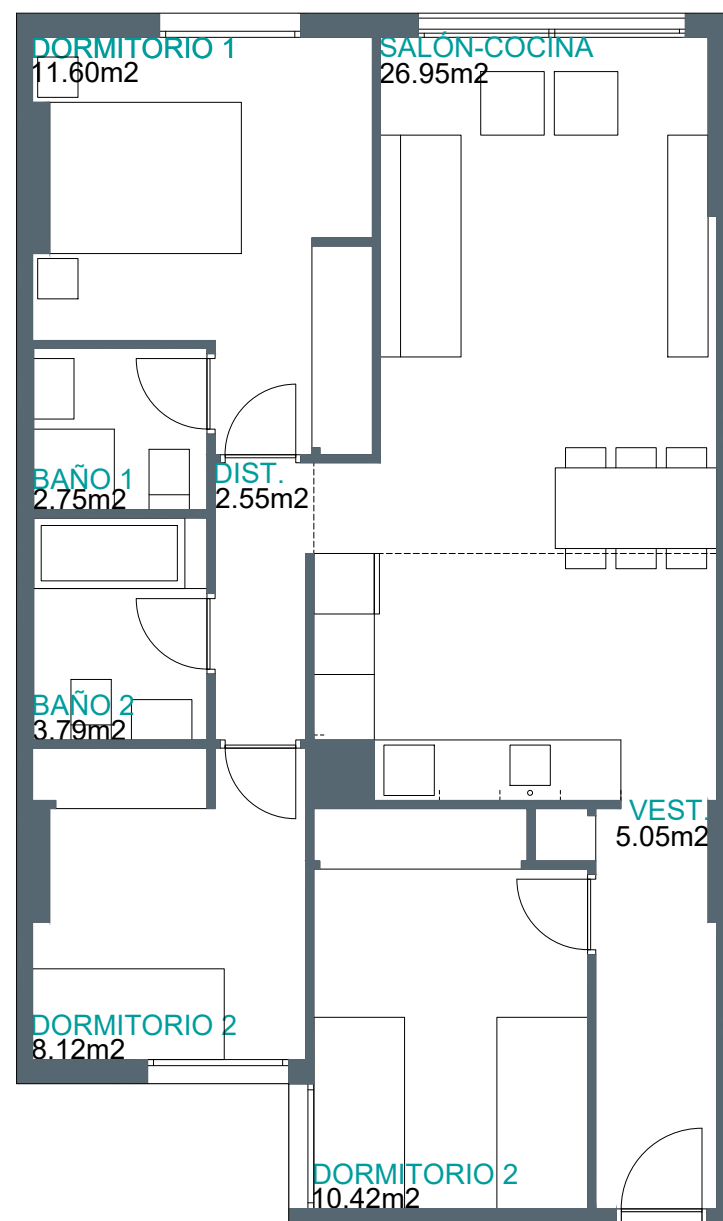

Superficies

Vivienda **3d**

Superficie útil interior	71,23 m ²
Superficie útil exterior	0,00 m ²
Superficie útil computable total	71,23 m ²
Superficie construida ZC	90,39 m ²

Localización

AVENIDA DE LISBOA, 6. ARGANDA DEL REY

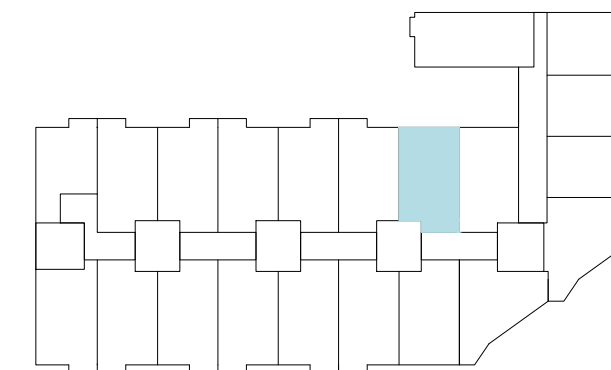
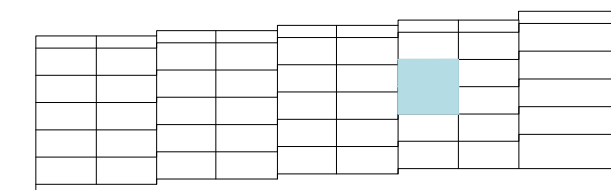

Imágenes no contractuales y meramente ilustrativas sujetas a modificaciones de orden técnico, jurídico o comercial de la dirección facultativa o autoridad competente. Las infografías de las fachadas, elementos comunes y restantes espacios son orientativas y podrán ser objeto de verificación o modificación en los proyectos técnicos. El mobiliario de las infografías interiores no está incluido y el equipamiento de las viviendas será el indicado en la correspondiente memoria de calidades.

La certificación energética, actualmente en trámite, se corresponde con la establecida en el proyecto.

Toda la información y entrega de documentación se hará según lo establecido en el Real Decreto 515/1989 y demás normas que pudieran complementarlo ya sean de carácter estatal o autonómico.

2 UDS. VPPB

VT29

75 VPPB / 25 VPPL

Arganda del Rey

Portal 2 - Planta 2-A
Planta 3-A

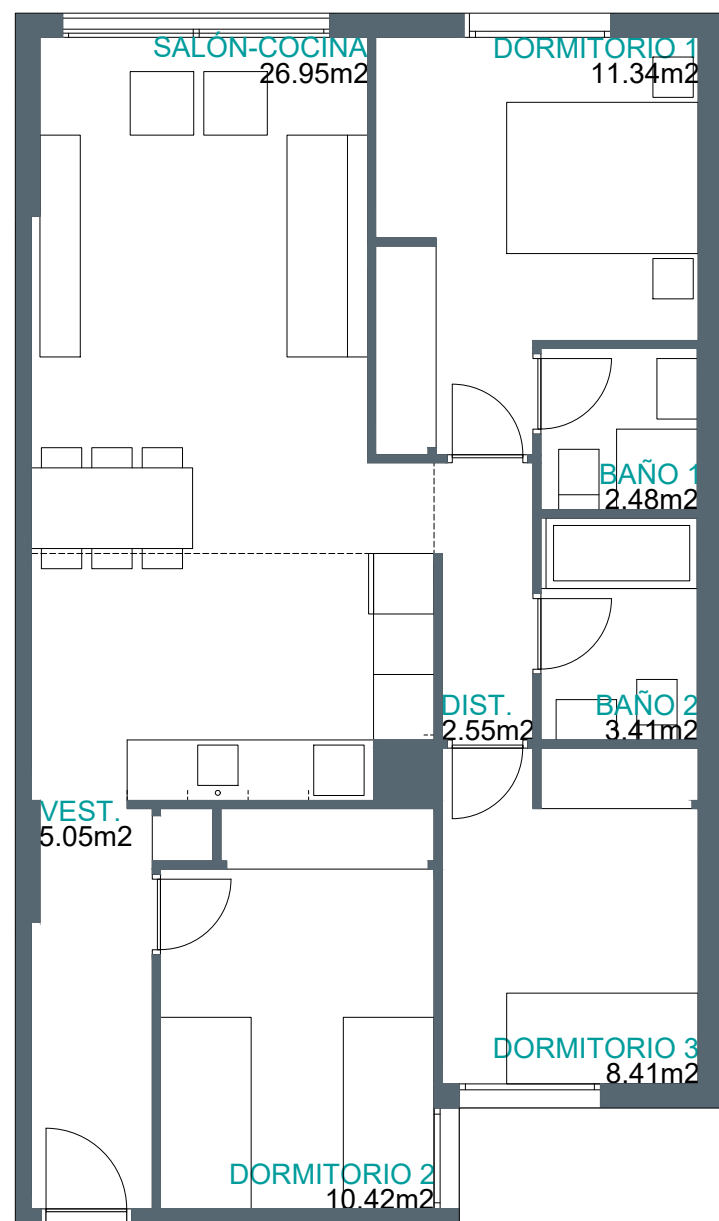

Superficies

Vivienda **3d**

Superficie útil interior	70,61 m ²
Superficie útil exterior	0,00 m ²
Superficie útil computable total	70,61 m ²
Superficie construida ZC	90,06 m ²

Localización

AVENIDA DE LISBOA, 6. ARGANDA DEL REY

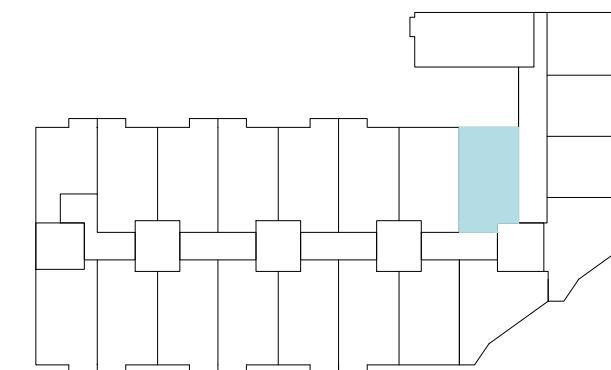
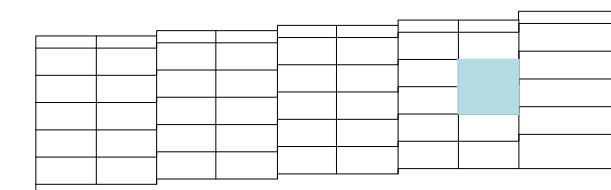

Imágenes no contractuales y meramente ilustrativas sujetas a modificaciones de orden técnico, jurídico o comercial de la dirección facultativa o autoridad competente. Las infografías de las fachadas, elementos comunes y restantes espacios son orientativas y podrán ser objeto de verificación o modificación en los proyectos técnicos. El mobiliario de las infografías interiores no está incluido y el equipamiento de las viviendas será el indicado en la correspondiente memoria de calidades.

La certificación energética, actualmente en trámite, se corresponde con la establecida en el proyecto.

Toda la información y entrega de documentación se hará según lo establecido en el Real Decreto 515/1989 y demás normas que pudieran complementarlo ya sean de carácter estatal o autonómico.

2 UDS. VPPB

VT30

75 VPPB / 25 VPPL

Arganda del Rey

Portales 3-4-5 - Planta 2-A
Planta 3-A

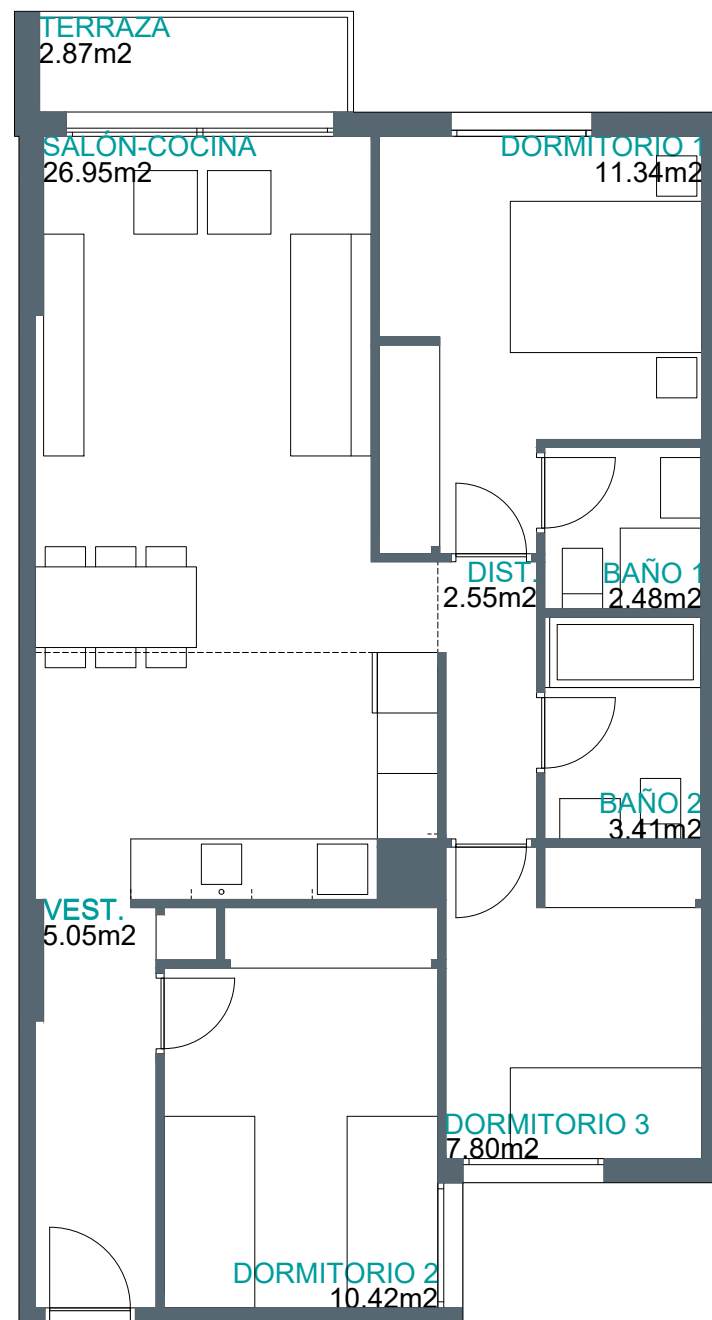

Superficies

Vivienda **3d**

Superficie útil interior	70,00 m ²
Superficie útil exterior	2,87 m ²
Superficie útil computable total	71,44 m ²
Superficie construida ZC	90,25 m ²

Localización

AVENIDA DE LISBOA, 6. ARGANDA DEL REY

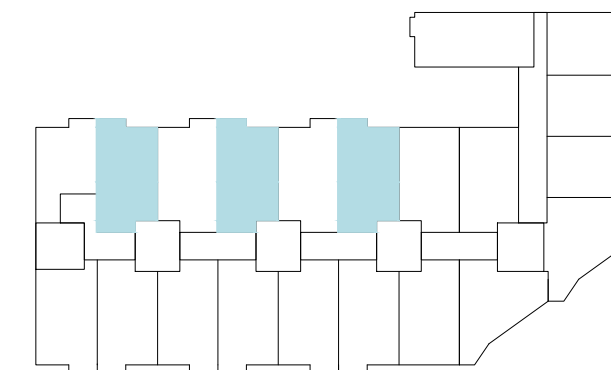
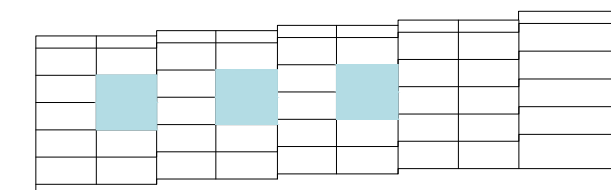

Imágenes no contractuales y meramente ilustrativas sujetas a modificaciones de orden técnico, jurídico o comercial de la dirección facultativa o autoridad competente. Las infografías de las fachadas, elementos comunes y restantes espacios son orientativas y podrán ser objeto de verificación o modificación en los proyectos técnicos. El mobiliario de las infografías interiores no está incluido y el equipamiento de las viviendas será el indicado en la correspondiente memoria de calidades.

La certificación energética, actualmente en trámite, se corresponde con la establecida en el proyecto.

Toda la información y entrega de documentación se hará según lo establecido en el Real Decreto 515/1989 y demás normas que pudieran complementarlo ya sean de carácter estatal o autonómico.

6 UDS. VPPB

VT31

75 VPPB / 25 VPPL Arganda del Rey

Portal 1 - Planta 4-D

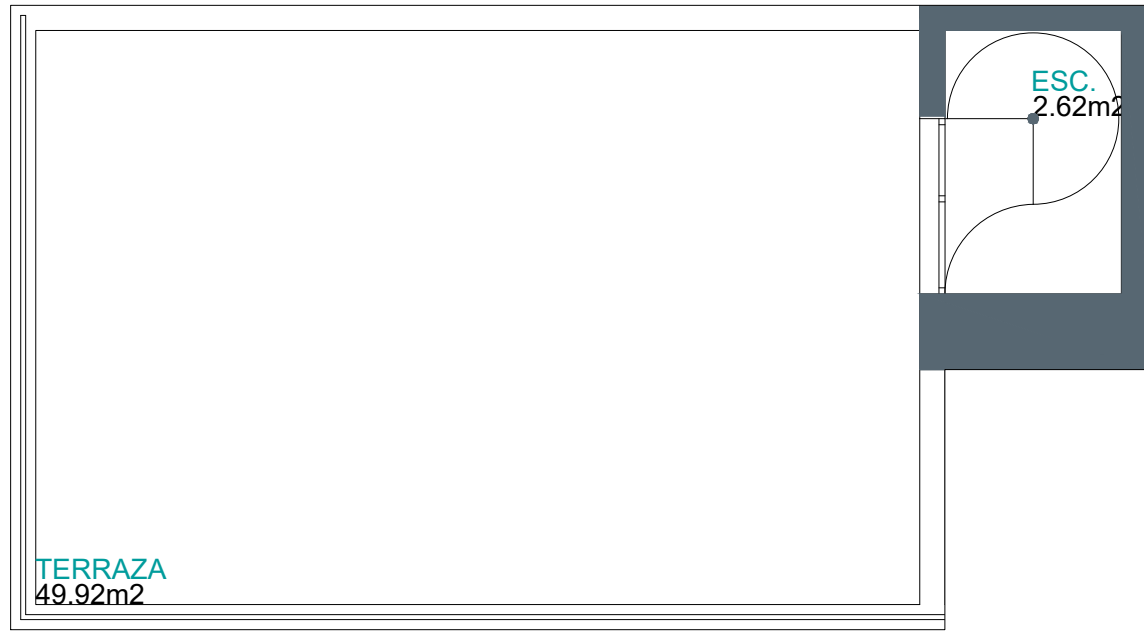

Superficies

Vivienda **3d**

Superficie útil interior	94,02 m ²
Superficie útil exterior	54,86 m ²
Superficie útil computable total	103,42 m ²
Superficie construida ZC	136,46 m ²

Localización

AVENIDA DE LISBOA, 6. ARGANDA DEL REY

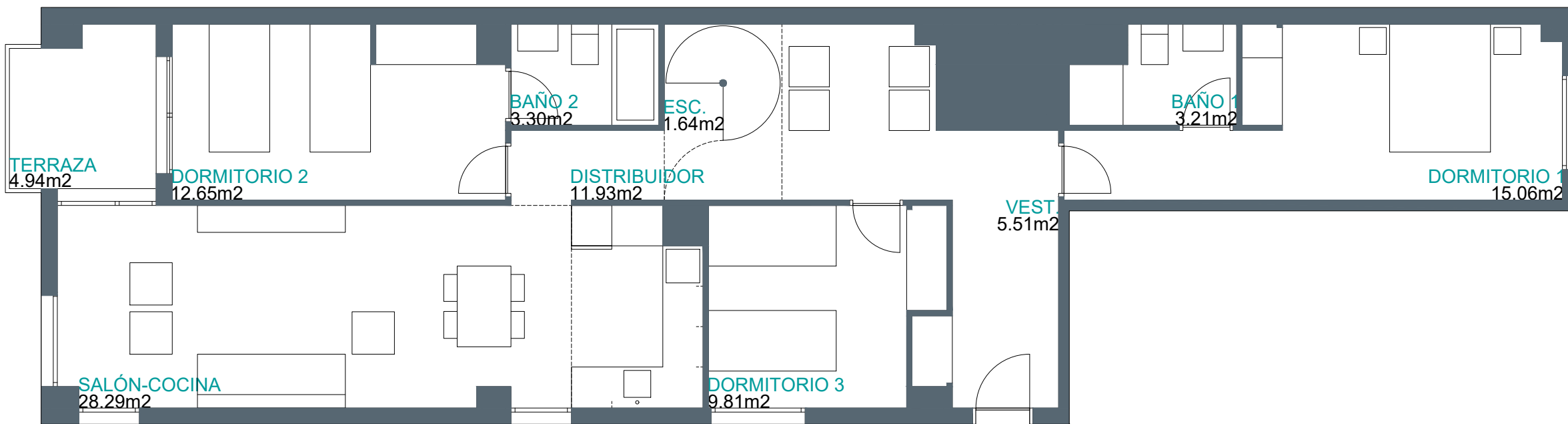
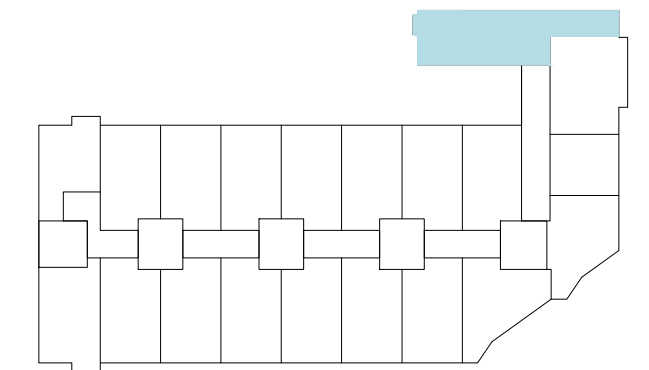
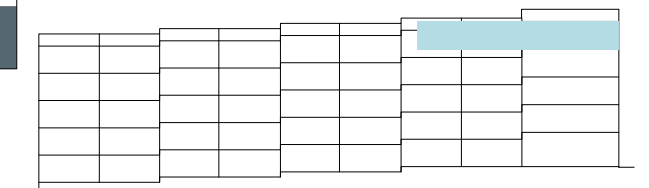

Imágenes no contractuales y meramente ilustrativas sujetas a modificaciones de orden técnico, jurídico o comercial de la dirección facultativa o autoridad competente. Las infografías de las fachadas, elementos comunes y restantes espacios son orientativas y podrán ser objeto de verificación o modificación en los proyectos técnicos. El mobiliario de las infografías interiores no está incluido y el equipamiento de las viviendas será el indicado en la correspondiente memoria de calidades.
La certificación energética, actualmente en trámite, se corresponde con la establecida en el proyecto.
Toda la información y entrega de documentación se hará según lo establecido en el Real Decreto 515/1989 y demás normas que pudieran complementarlo ya sean de carácter estatal o autonómico.

1 UD. VPPL

VT32

75 VPPB / 25 VPPL Arganda del Rey

Portal 1- Planta 4-C

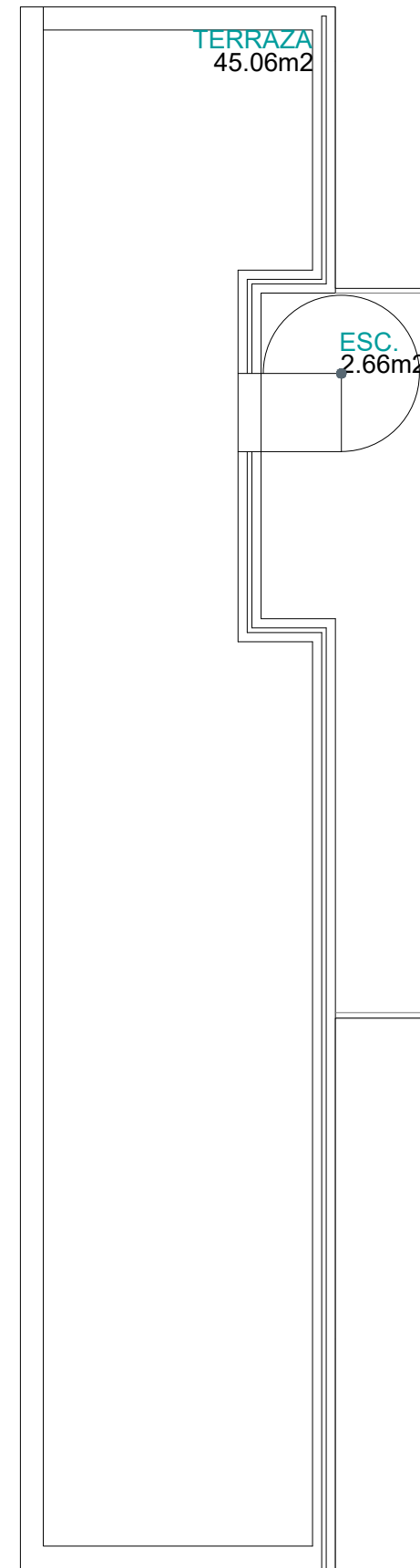
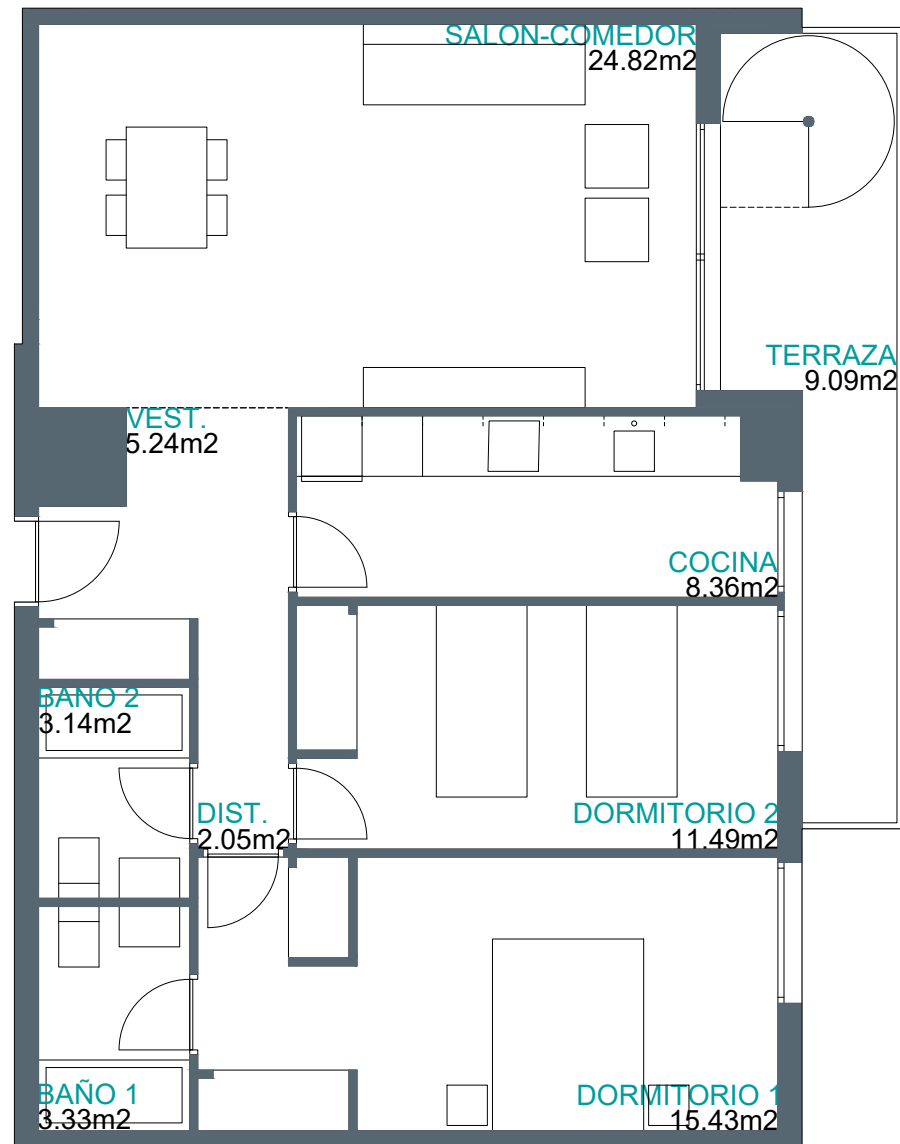

Superficies Vivienda 2d

Superficie útil interior	73,86 m ²
Superficie útil exterior	56,81 m ²
Superficie útil computable total	81,25 m ²
Superficie construida ZC	103,45 m ²

Localización

AVENIDA DE LISBOA, 6. ARGANDA DEL REY

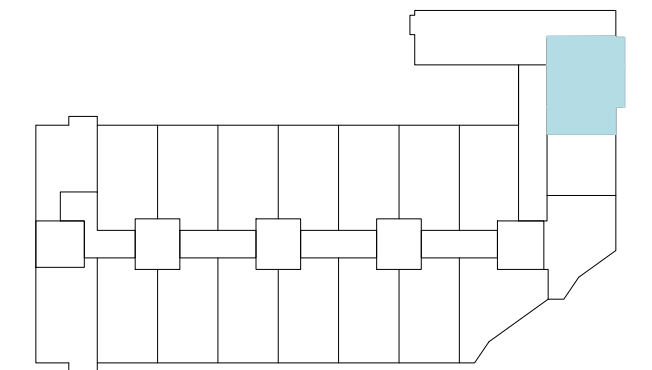
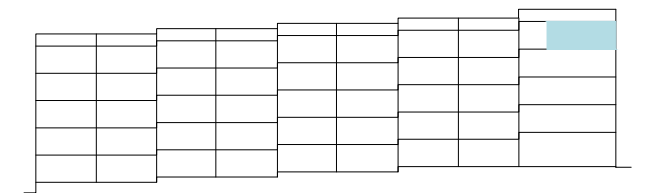

Imágenes no contractuales y meramente ilustrativas sujetas a modificaciones de orden técnico, jurídico o comercial de la dirección facultativa o autoridad competente. Las infografías de las fachadas, elementos comunes y restantes espacios son orientativas y podrán ser objeto de verificación o modificación en los proyectos técnicos. El mobiliario de las infografías interiores no está incluido y el equipamiento de las viviendas será el indicado en la correspondiente memoria de calidades. La certificación energética, actualmente en trámite, se corresponde con la establecida en el proyecto. Toda la información y entrega de documentación se hará según lo establecido en el Real Decreto 515/1989 y demás normas que pudieran complementarlo ya sean de carácter estatal o autonómico.

1 UD. VPPL

VT33

75 VPPB / 25 VPPL

Arganda del Rey

Portal 1- Planta 4-B

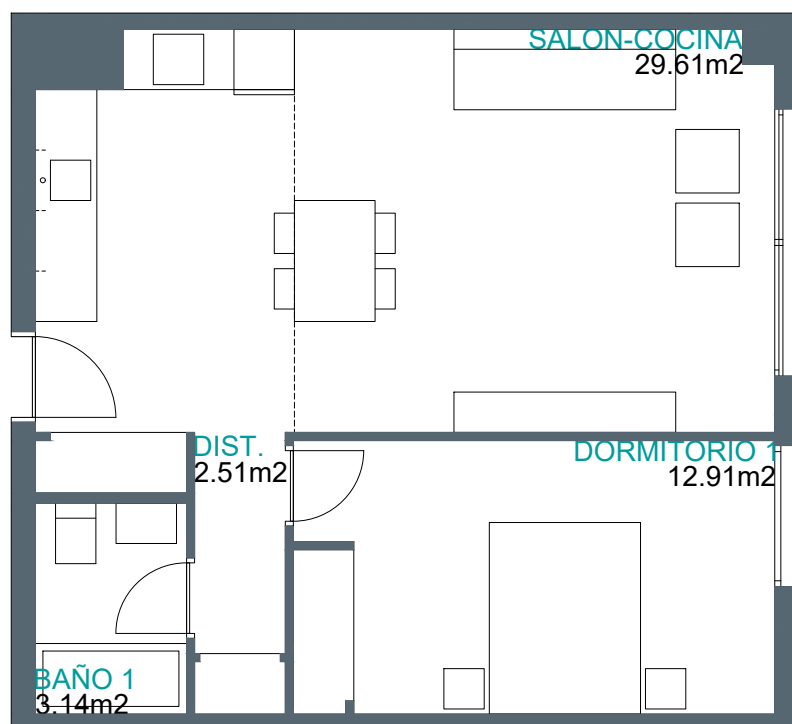

Superficies Vivienda 1d

Superficie útil interior	48,17 m ²
Superficie útil exterior	0,00 m ²
Superficie útil computable total	48,17 m ²
Superficie construida ZC	60,75 m ²

Localización

AVENIDA DE LISBOA, 6. ARGANDA DEL REY

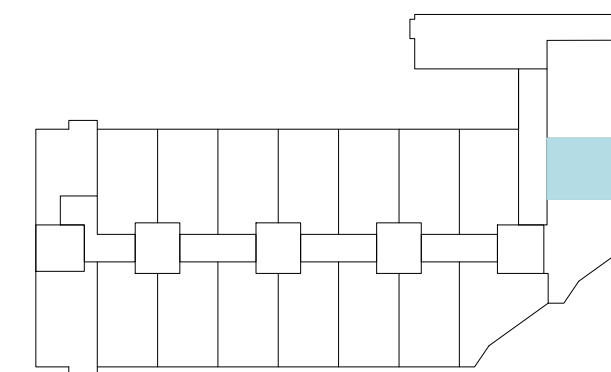
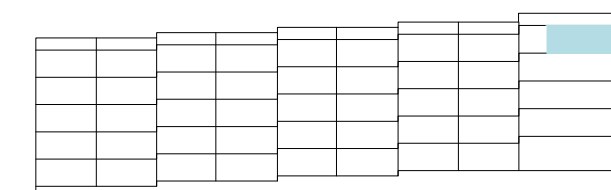

Imágenes no contractuales y meramente ilustrativas sujetas a modificaciones de orden técnico, jurídico o comercial de la dirección facultativa o autoridad competente. Las infografías de las fachadas, elementos comunes y restantes espacios son orientativas y podrán ser objeto de verificación o modificación en los proyectos técnicos. El mobiliario de las infografías interiores no está incluido y el equipamiento de las viviendas será el indicado en la correspondiente memoria de calidades.

La certificación energética, actualmente en trámite, se corresponde con la establecida en el proyecto.

Toda la información y entrega de documentación se hará según lo establecido en el Real Decreto 515/1989 y demás normas que pudieran complementarlo ya sean de carácter estatal o autonómico.

1 UD. VPPB

VT34

75 VPPB / 25 VPPL Arganda del Rey

Portal 1 - Planta 4-A

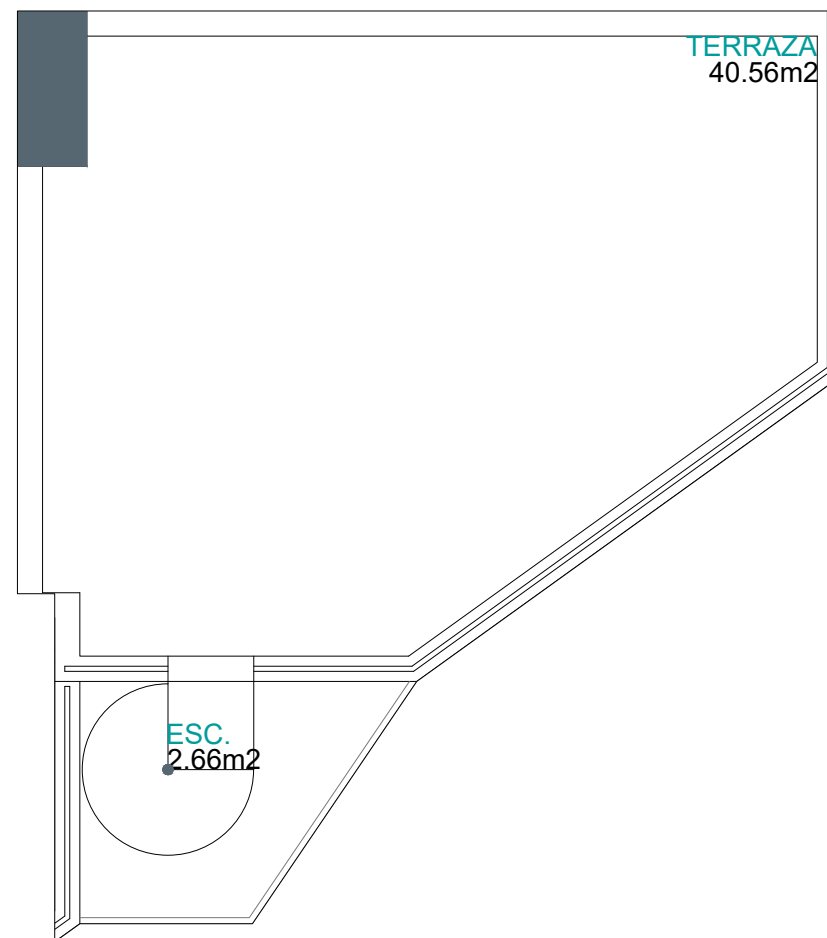
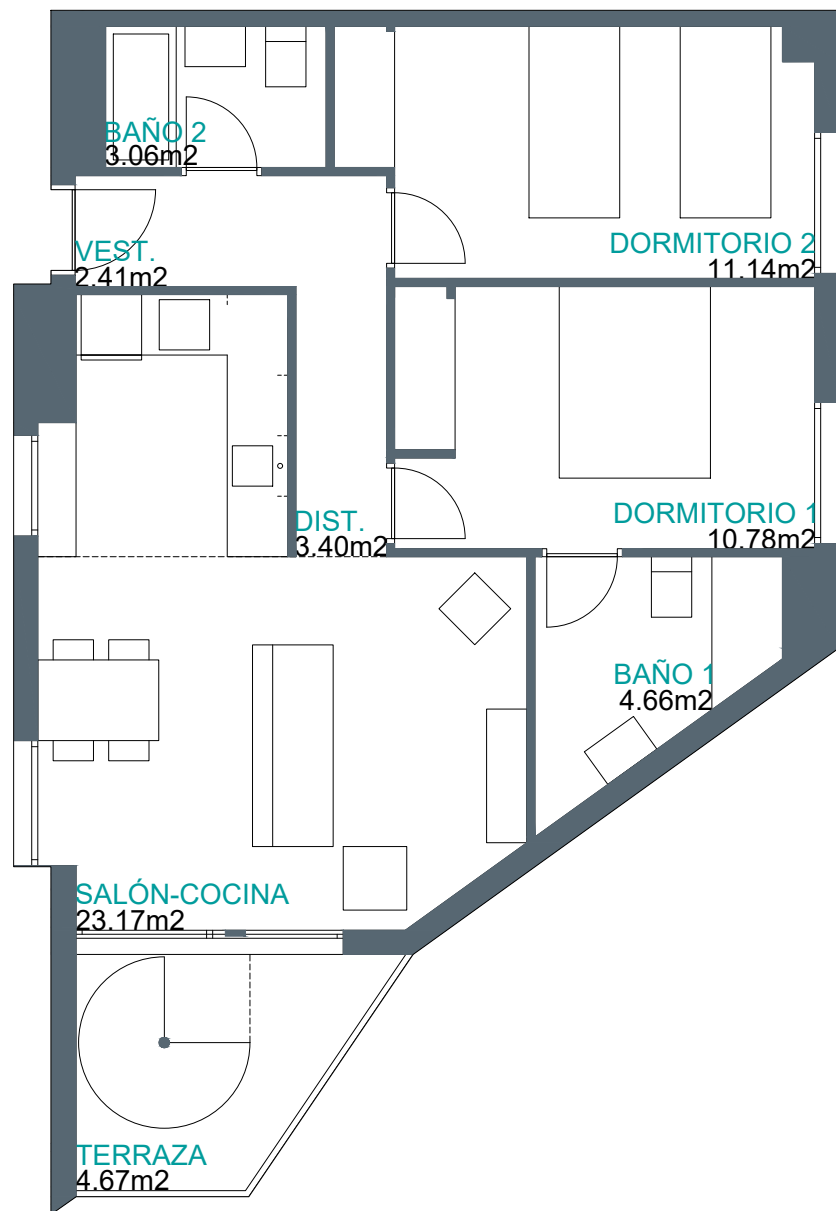

Superficies

Vivienda 2d

Superficie útil interior	61,28 m ²
Superficie útil exterior	45,23 m ²
Superficie útil computable total	67,41 m ²
Superficie construida ZC	84,35 m ²

Localización

AVENIDA DE LISBOA, 6. ARGANDA DEL REY

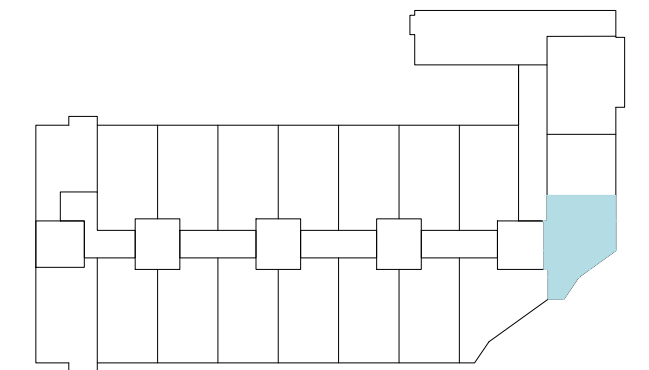
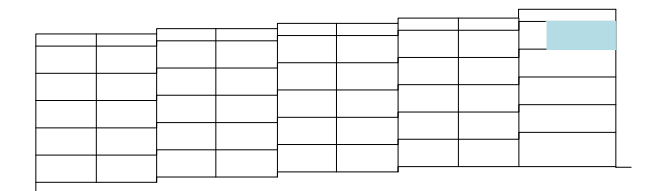

Imágenes no contractuales y meramente ilustrativas sujetas a modificaciones de orden técnico, jurídico o comercial de la dirección facultativa o autoridad competente. Las infografías de las fachadas, elementos comunes y restantes espacios son orientativas y podrán ser objeto de verificación o modificación en los proyectos técnicos. El mobiliario de las infografías interiores no está incluido y el equipamiento de las viviendas será el indicado en la correspondiente memoria de calidades.
La certificación energética, actualmente en trámite, se corresponde con la establecida en el proyecto.
Toda la información y entrega de documentación se hará según lo establecido en el Real Decreto 515/1989 y demás normas que pudieran complementarlo ya sean de carácter estatal o autonómico.

1 UD. VPPL

VT35

75 VPPB / 25 VPPL Arganda del Rey

Portales 2-3-4 - Planta 4-B

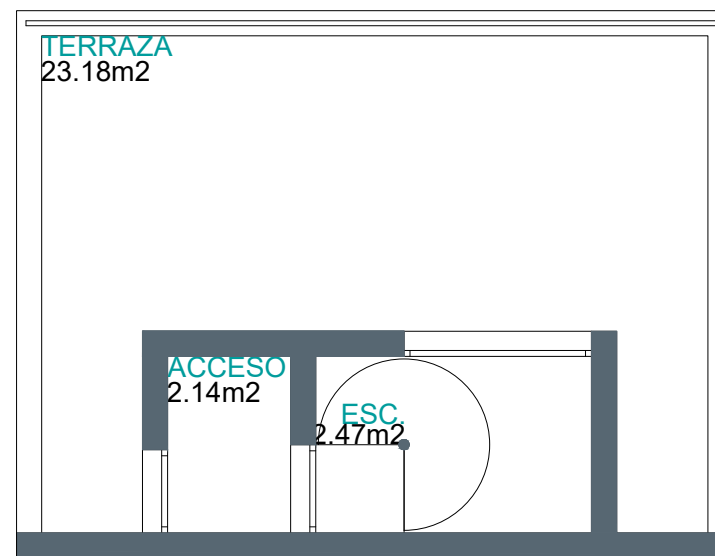
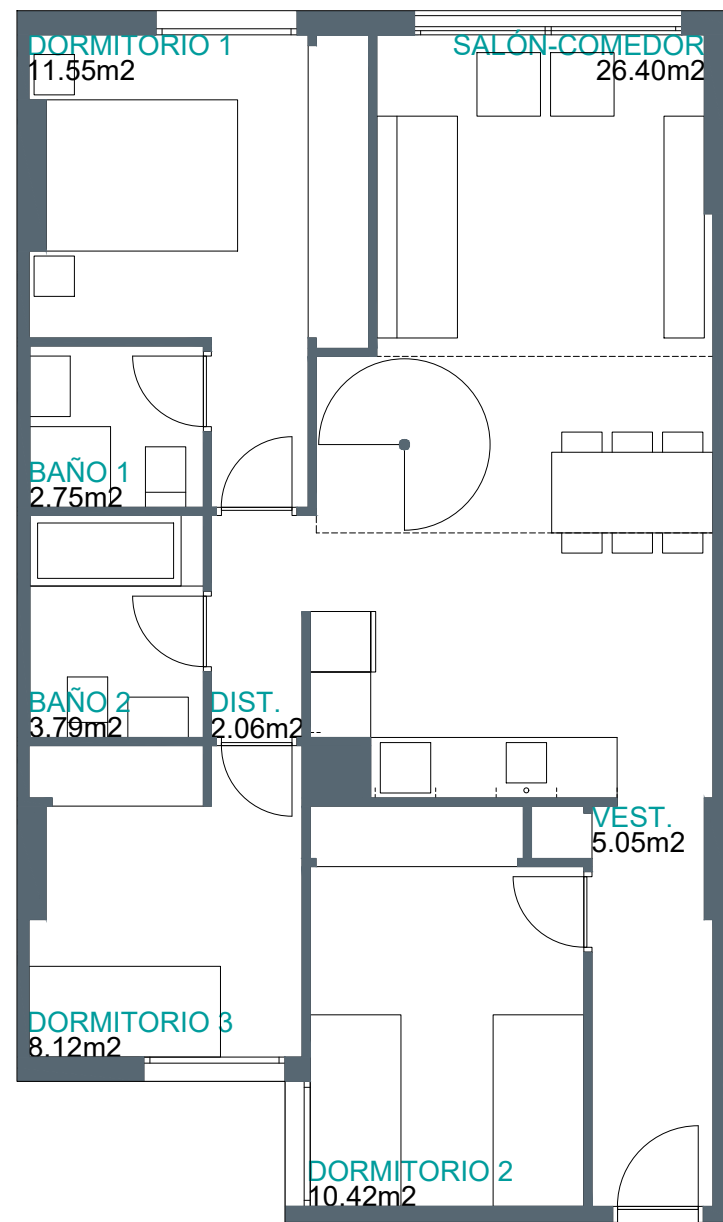

Superficies Vivienda 3d

Superficie útil interior	74,75 m ²
Superficie útil exterior	23,18 m ²
Superficie útil computable total	82,23 m ²
Superficie construida ZC	107,39 m ²

Localización

AVENIDA DE LISBOA, 6. ARGANDA DEL REY

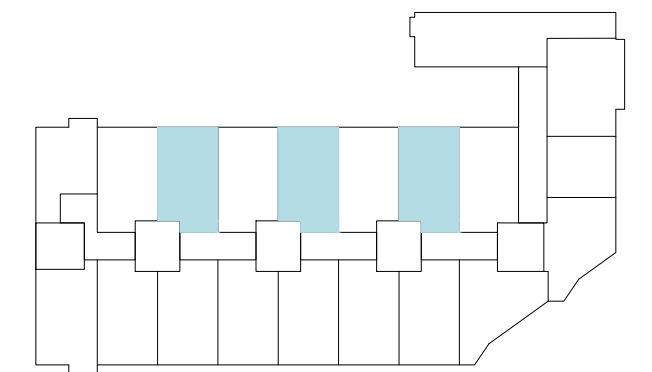
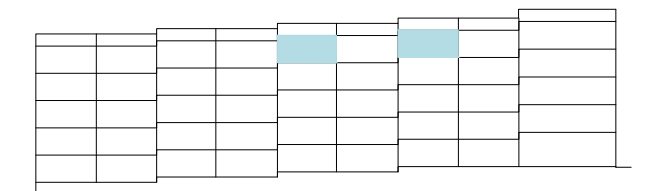

Imágenes no contractuales y meramente ilustrativas sujetas a modificaciones de orden técnico, jurídico o comercial de la dirección facultativa o autoridad competente. Las infografías de las fachadas, elementos comunes y restantes espacios son orientativas y podrán ser objeto de verificación o modificación en los proyectos técnicos. El mobiliario de las infografías interiores no está incluido y el equipamiento de las viviendas será el indicado en la correspondiente memoria de calidades. La certificación energética, actualmente en trámite, se corresponde con la establecida en el proyecto. Toda la información y entrega de documentación se hará según lo establecido en el Real Decreto 515/1989 y demás normas que pudieran complementarlo ya sean de carácter estatal o autonómico.

75 VPPB / 25 VPPL

Arganda del Rey

Portal 2 - Planta 4-A

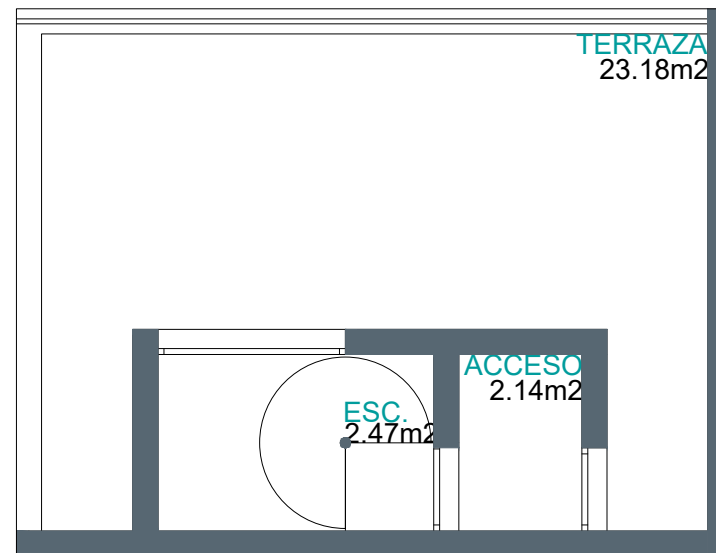
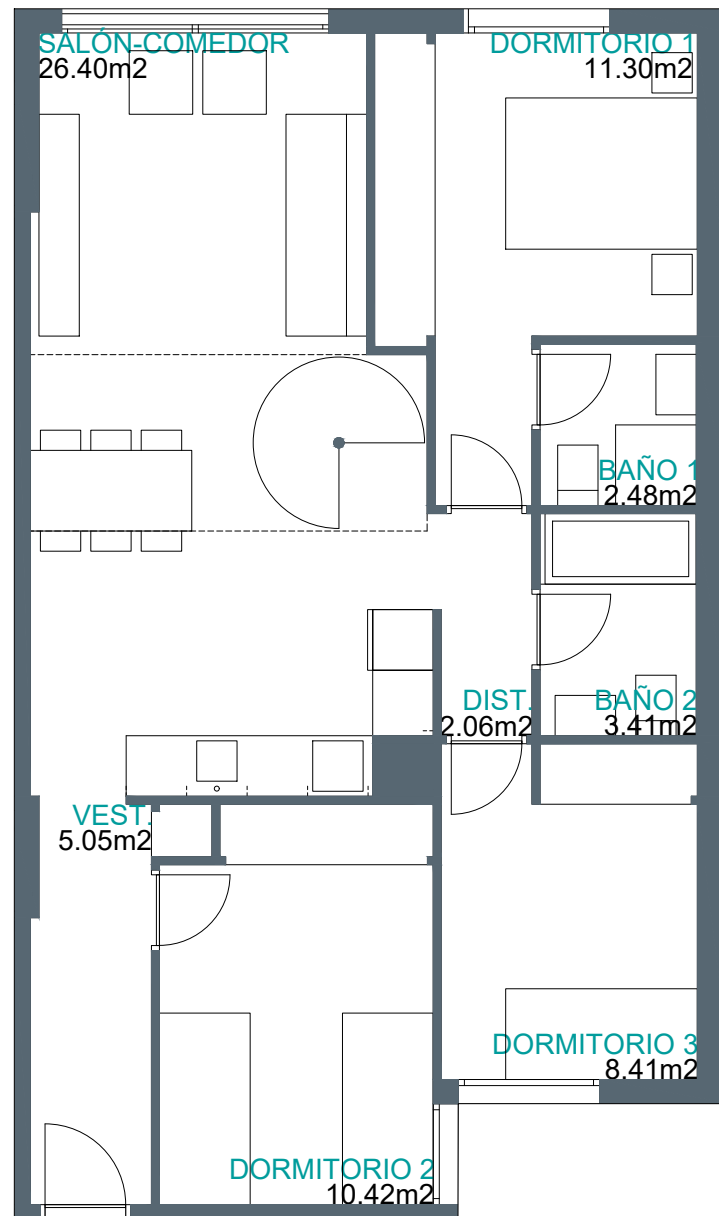

Superficies

Vivienda **3d**

Superficie útil interior	74,14 m ²
Superficie útil exterior	23,18 m ²
Superficie útil computable total	81,55 m ²
Superficie construida ZC	107,02 m ²

Localización

AVENIDA DE LISBOA, 6. ARGANDA DEL REY

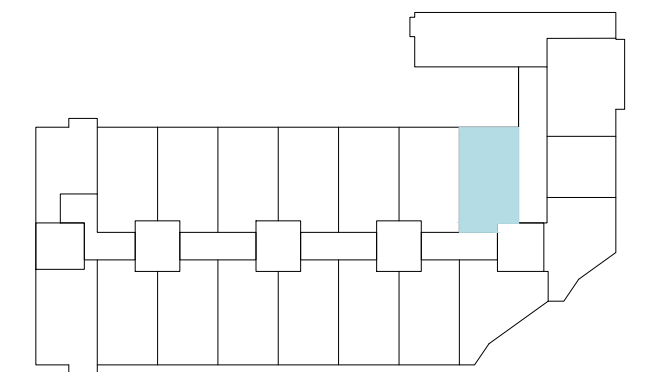
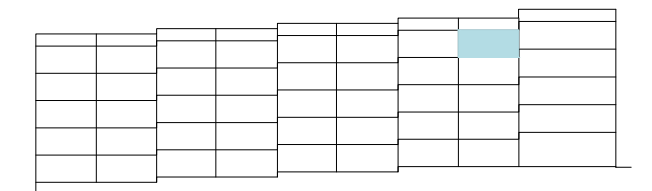

Imágenes no contractuales y meramente ilustrativas sujetas a modificaciones de orden técnico, jurídico o comercial de la dirección facultativa o autoridad competente. Las infografías de las fachadas, elementos comunes y restantes espacios son orientativas y podrán ser objeto de verificación o modificación en los proyectos técnicos. El mobiliario de las infografías interiores no está incluido y el equipamiento de las viviendas será el indicado en la correspondiente memoria de calidades. La certificación energética, actualmente en trámite, se corresponde con la establecida en el proyecto. Toda la información y entrega de documentación se hará según lo establecido en el Real Decreto 515/1989 y demás normas que pudieran complementarlo ya sean de carácter estatal o autonómico.

1 UD. VPPL

VT37

75 VPPB / 25 VPPL Arganda del Rey

Portal 2 - Planta 4-D

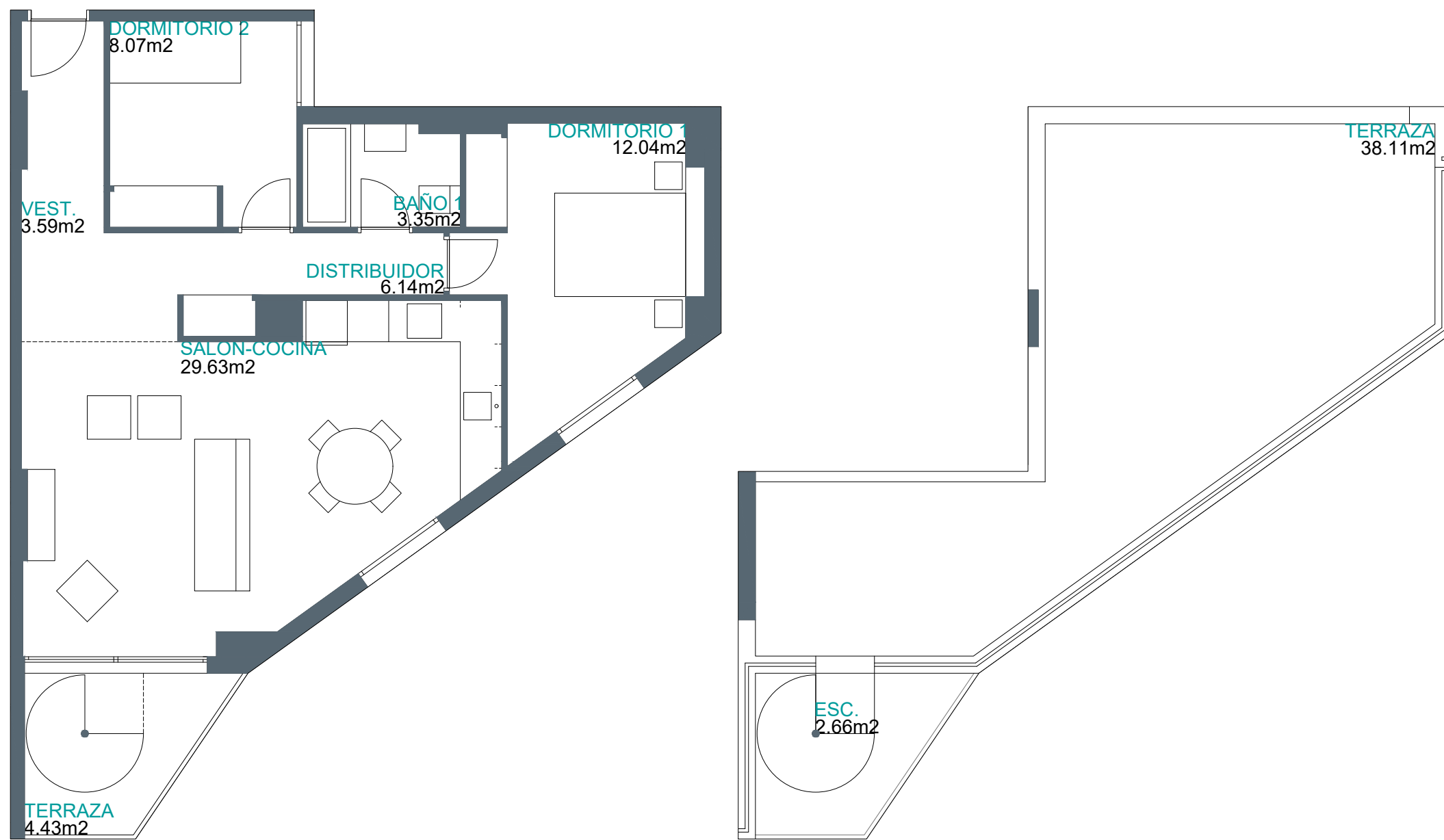

Superficies

Vivienda 2d

Superficie útil interior	65,48 m ²
Superficie útil exterior	42,54 m ²
Superficie útil computable total	72,03 m ²
Superficie construida ZC	91,23 m ²

Localización

AVENIDA DE LISBOA, 6. ARGANDA DEL REY

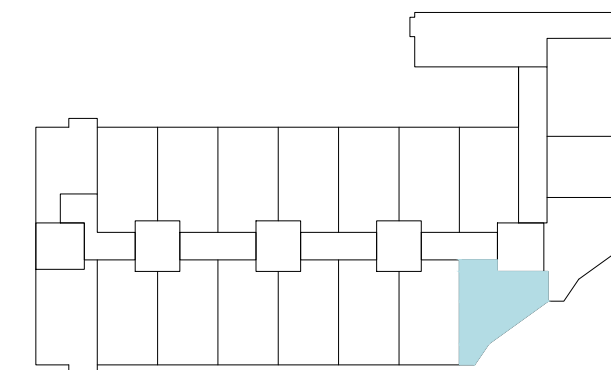
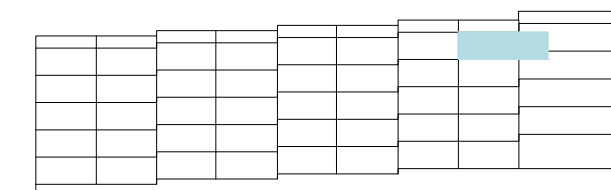

Imágenes no contractuales y meramente ilustrativas sujetas a modificaciones de orden técnico, jurídico o comercial de la dirección facultativa o autoridad competente. Las infografías de las fachadas, elementos comunes y restantes espacios son orientativas y podrán ser objeto de verificación o modificación en los proyectos técnicos. El mobiliario de las infografías interiores no está incluido y el equipamiento de las viviendas será el indicado en la correspondiente memoria de calidades.

La certificación energética, actualmente en trámite, se corresponde con la establecida en el proyecto.

Toda la información y entrega de documentación se hará según lo establecido en el Real Decreto 515/1989 y demás normas que pudieran complementarlo ya sean de carácter estatal o autonómico.

1 UD. VPPL

VT38

75 VPPB / 25 VPPL Arganda del Rey

Portales 2-3-4 -Planta 4-C

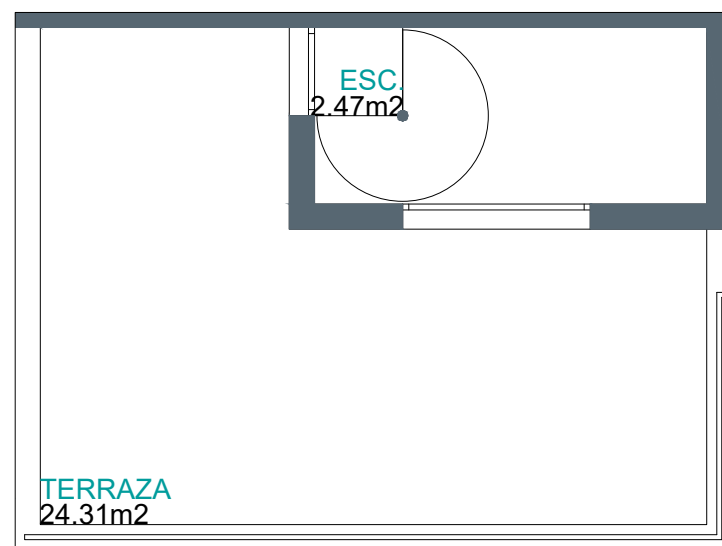
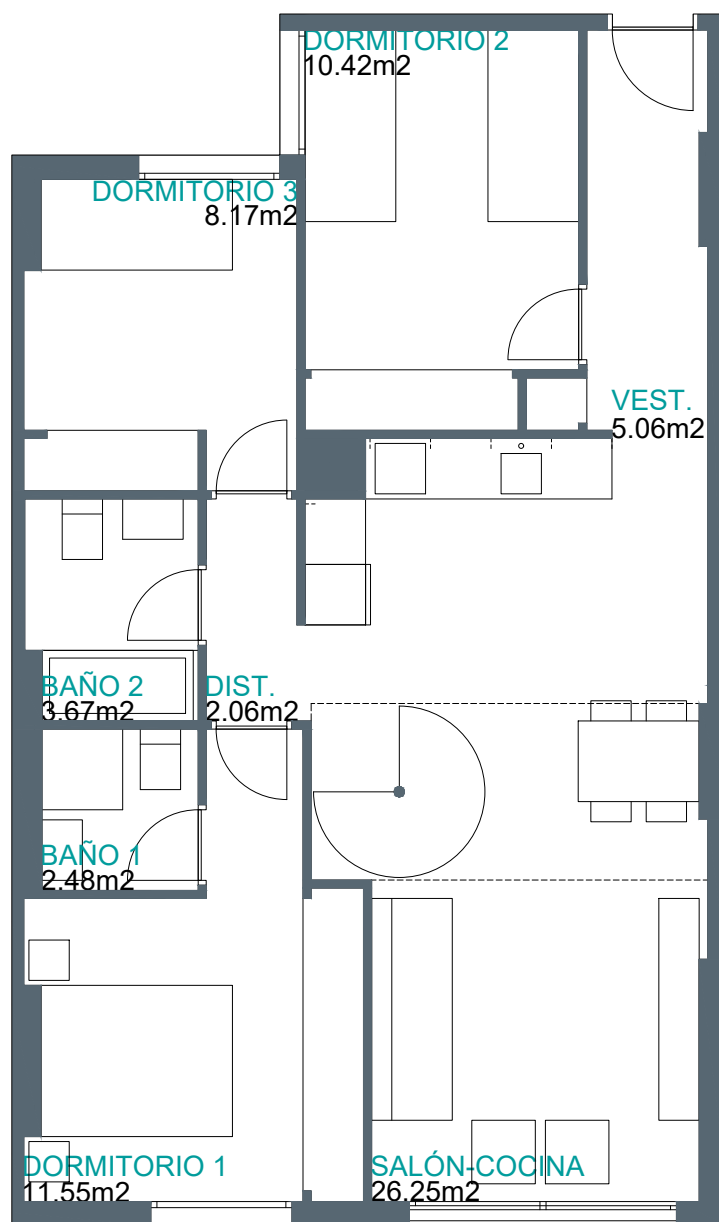

Superficies

Vivienda **3d**

Superficie útil interior	72,13 m ²
Superficie útil exterior	24,31 m ²
Superficie útil computable total	79,34 m ²
Superficie construida ZC	103,74 m ²

Localización

AVENIDA DE LISBOA, 6. ARGANDA DEL REY

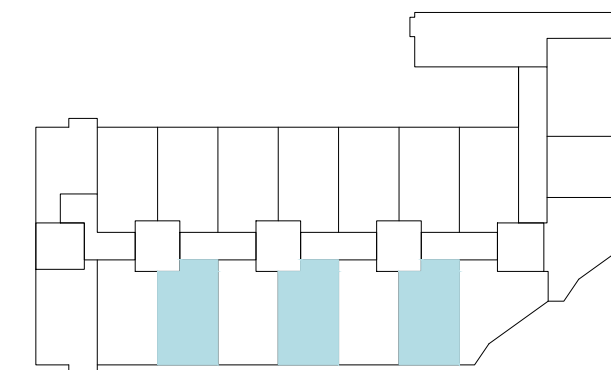
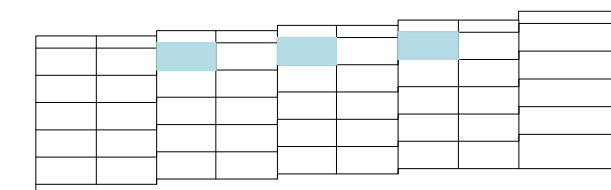

Imágenes no contractuales y meramente ilustrativas sujetas a modificaciones de orden técnico, jurídico o comercial de la dirección facultativa o autoridad competente. Las infografías de las fachadas, elementos comunes y restantes espacios son orientativas y podrán ser objeto de verificación o modificación en los proyectos técnicos. El mobiliario de las infografías interiores no está incluido y el equipamiento de las viviendas será el indicado en la correspondiente memoria de calidades.

La certificación energética, actualmente en trámite, se corresponde con la establecida en el proyecto.

Toda la información y entrega de documentación se hará según lo establecido en el Real Decreto 515/1989 y demás normas que pudieran complementarlo ya sean de carácter estatal o autonómico.

3 UDS. VPPL

VT39

75 VPPB / 25 VPPL

Arganda del Rey

Portales 3-4-5 - Planta 4-A

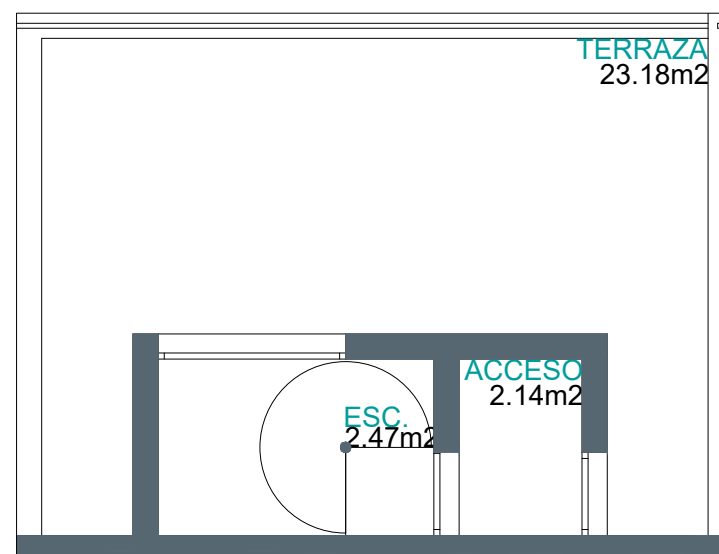
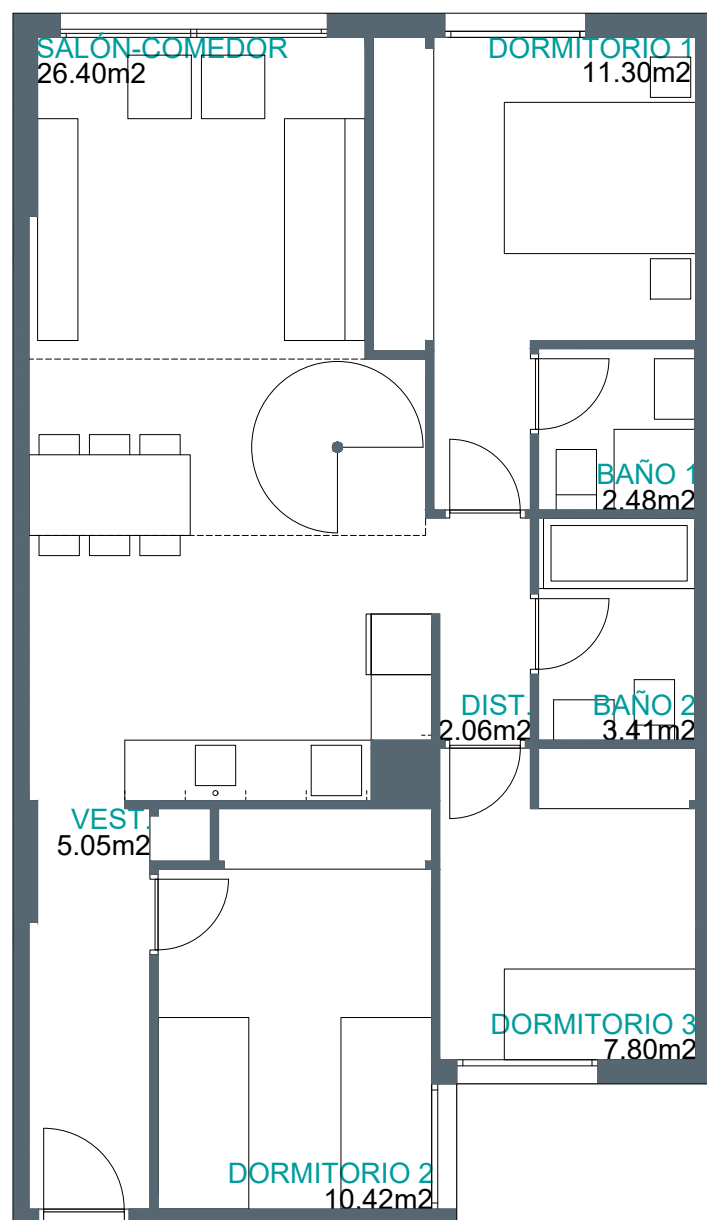

Superficies Vivienda 3d

Superficie útil interior	73,53 m ²
Superficie útil exterior	23,18 m ²
Superficie útil computable total	80,88 m ²
Superficie construida ZC	107,02 m ²

Localización

AVENIDA DE LISBOA, 6. ARGANDA DEL REY

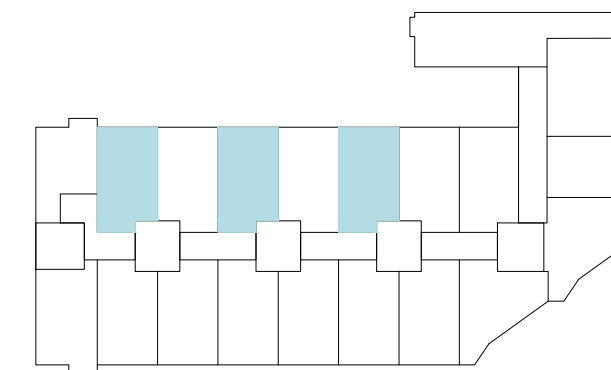
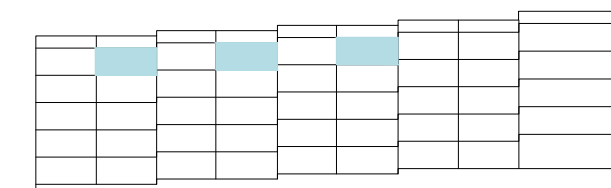

Imágenes no contractuales y meramente ilustrativas sujetas a modificaciones de orden técnico, jurídico o comercial de la dirección facultativa o autoridad competente. Las infografías de las fachadas, elementos comunes y restantes espacios son orientativas y podrán ser objeto de verificación o modificación en los proyectos técnicos. El mobiliario de las infografías interiores no está incluido y el equipamiento de las viviendas será el indicado en la correspondiente memoria de calidades. La certificación energética, actualmente en trámite, se corresponde con la establecida en el proyecto. Toda la información y entrega de documentación se hará según lo establecido en el Real Decreto 515/1989 y demás normas que pudieran complementarlo ya sean de carácter estatal o autonómico.

3 UDS. VPPL

VT40

75 VPPB / 25 VPPL Arganda del Rey

Portales 3-4-5 - Planta 4-D

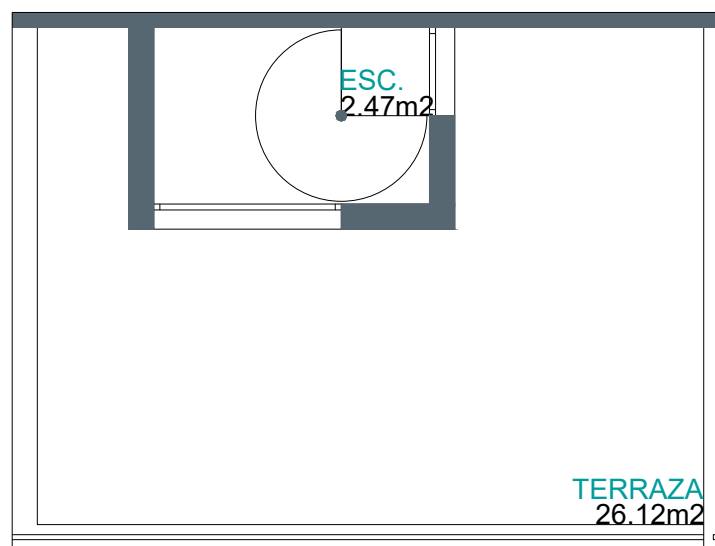
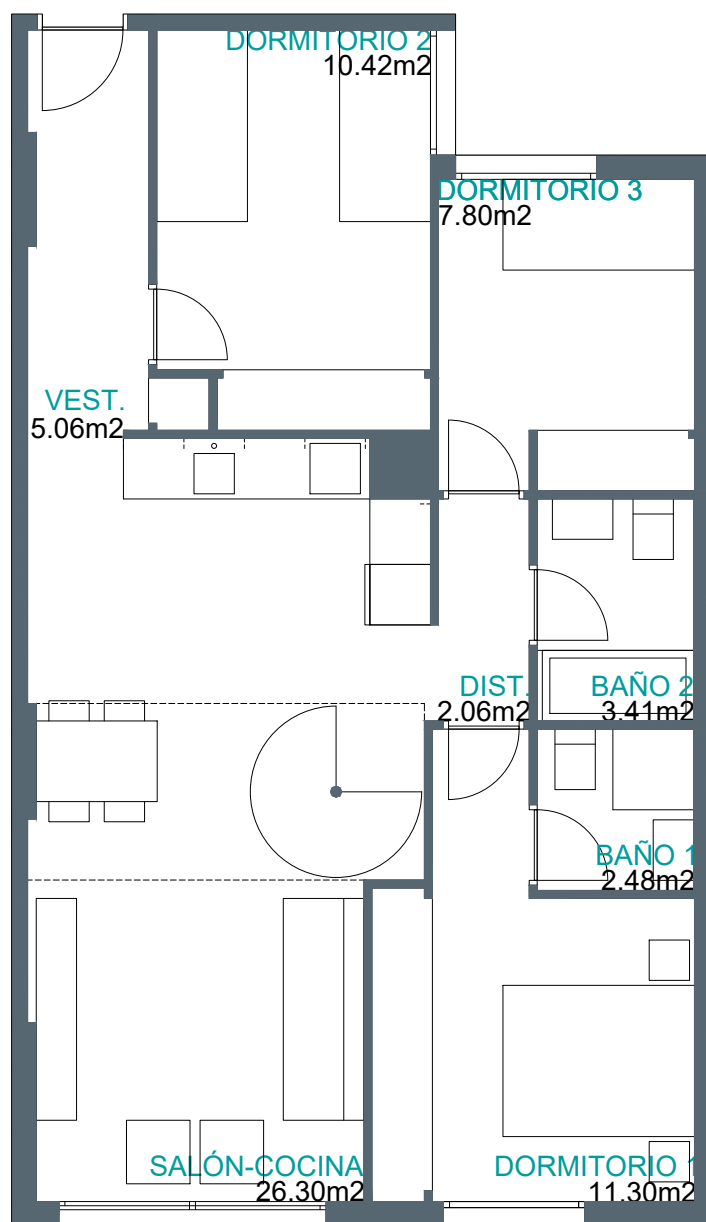

Superficies Vivienda 3d

Superficie útil interior	71,30 m ²
Superficie útil exterior	26,12 m ²
Superficie útil computable total	97,42 m ²
Superficie construida ZC	101,44 m ²

Localización

AVENIDA DE LISBOA, 6. ARGANDA DEL REY

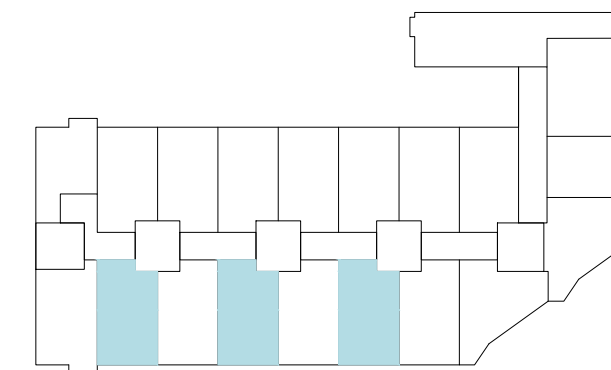
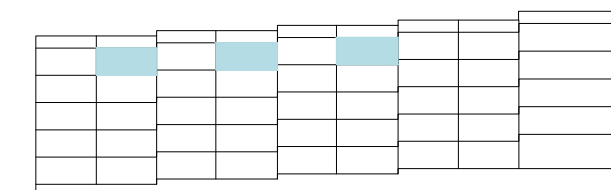

Imágenes no contractuales y meramente ilustrativas sujetas a modificaciones de orden técnico, jurídico o comercial de la dirección facultativa o autoridad competente. Las infografías de las fachadas, elementos comunes y restantes espacios son orientativas y podrán ser objeto de verificación o modificación en los proyectos técnicos. El mobiliario de las infografías interiores no está incluido y el equipamiento de las viviendas será el indicado en la correspondiente memoria de calidades.

La certificación energética, actualmente en trámite, se corresponde con la establecida en el proyecto.

Toda la información y entrega de documentación se hará según lo establecido en el Real Decreto 515/1989 y demás normas que pudieran complementarlo ya sean de carácter estatal o autonómico.

3 UDS. VPPL

VT41

75 VPPB / 25 VPPL

Arganda del Rey

Portal 5 - Planta 4-B

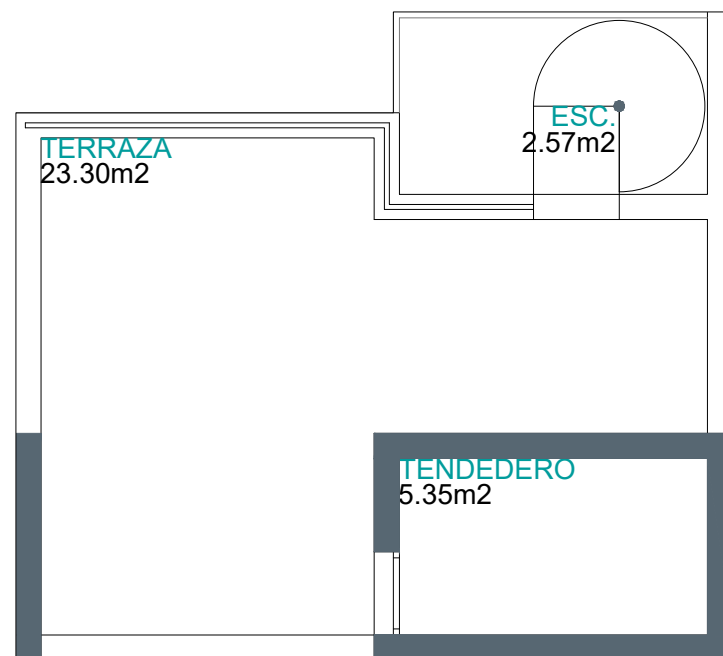
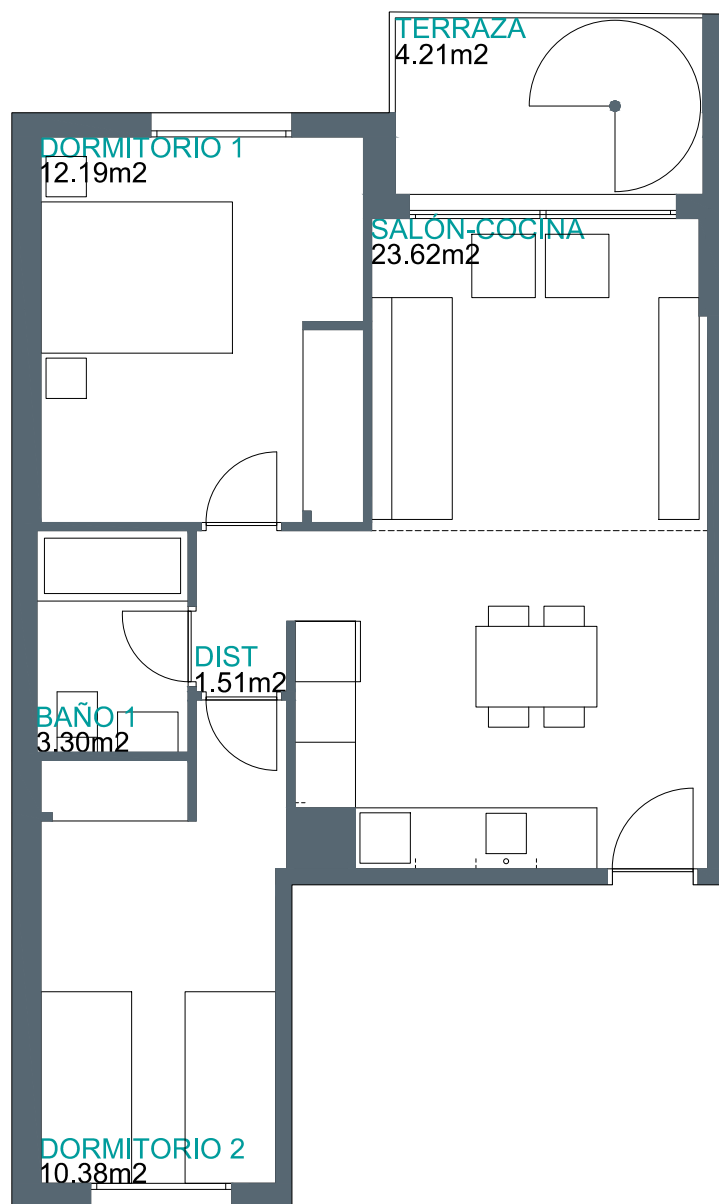

Superficies

Vivienda **2d**

Superficie útil interior	56,35 m ²
Superficie útil exterior	30,08 m ²
Superficie útil computable total	61,99 m ²
Superficie construida ZC	82,39 m ²

Localización

AVENIDA DE LISBOA, 6. ARGANDA DEL REY

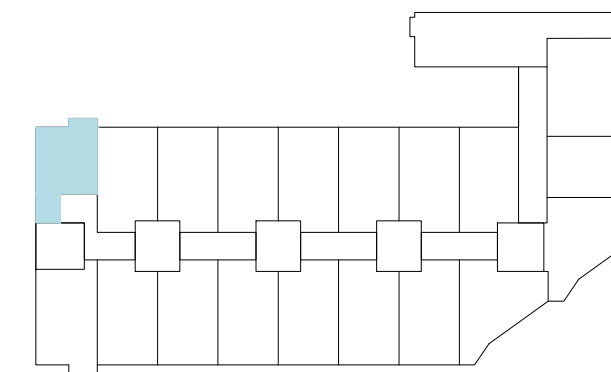
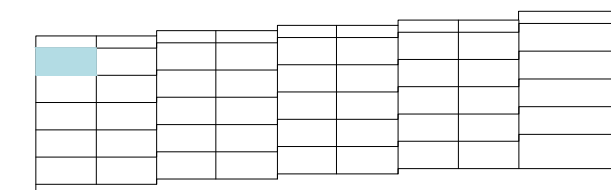

Imágenes no contractuales y meramente ilustrativas sujetas a modificaciones de orden técnico, jurídico o comercial de la dirección facultativa o autoridad competente. Las infografías de las fachadas, elementos comunes y restantes espacios son orientativas y podrán ser objeto de verificación o modificación en los proyectos técnicos. El mobiliario de las infografías interiores no está incluido y el equipamiento de las viviendas será el indicado en la correspondiente memoria de calidades. La certificación energética, actualmente en trámite, se corresponde con la establecida en el proyecto. Toda la información y entrega de documentación se hará según lo establecido en el Real Decreto 515/1989 y demás normas que pudieran complementarlo ya sean de carácter estatal o autonómico.

1 UD. VPPB

VT42

75 VPPB / 25 VPPL

Arganda del Rey

Portal 5 - Planta 4-C

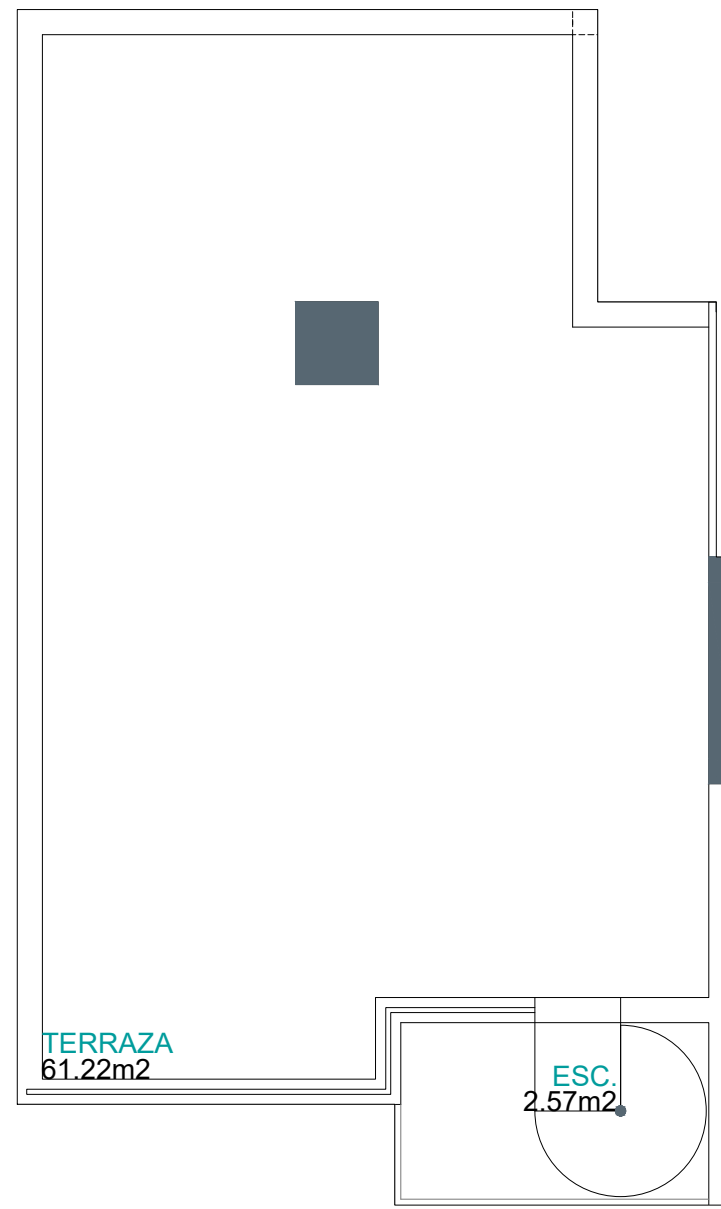
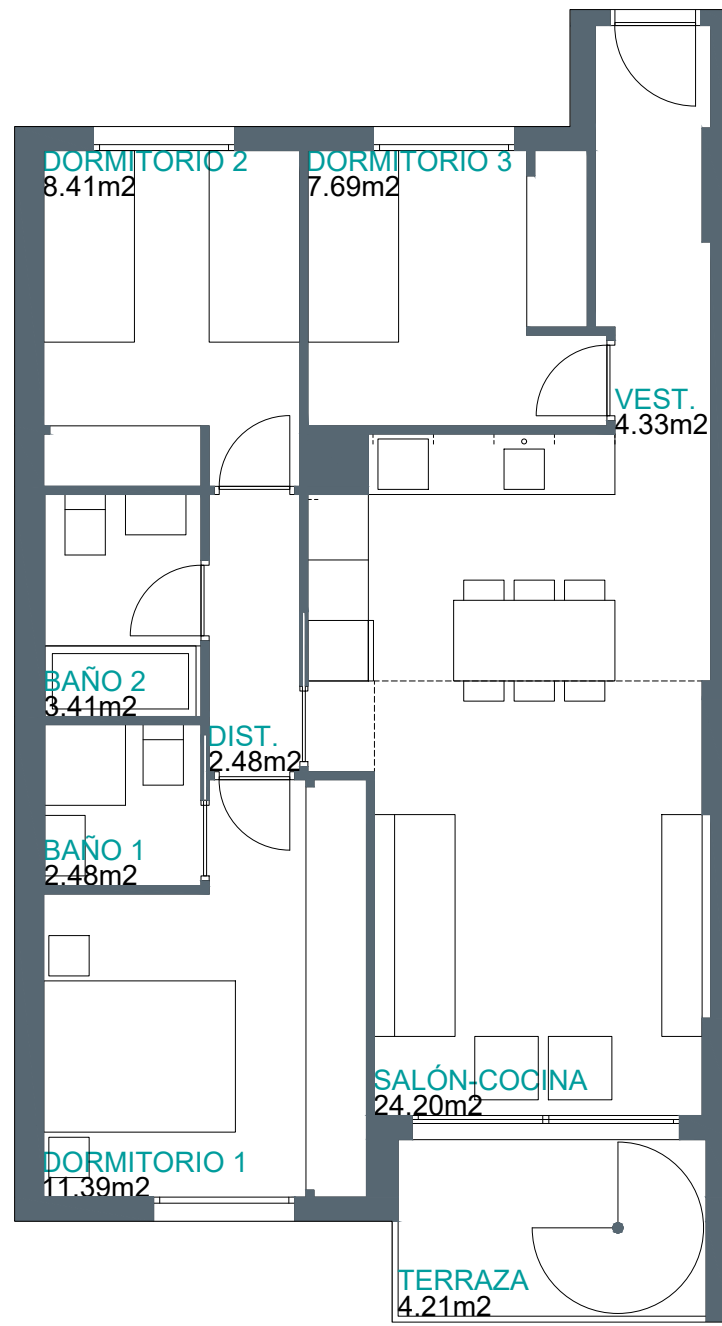

Superficies

Vivienda **3d**

Superficie útil interior	64,39 m ²
Superficie útil exterior	68,00 m ²
Superficie útil computable total	70,83 m ²
Superficie construida ZC	92,40 m ²

Localización

AVENIDA DE LISBOA, 6. ARGANDA DEL REY

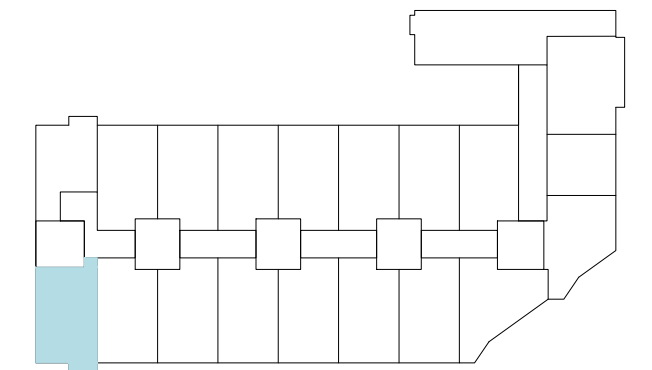
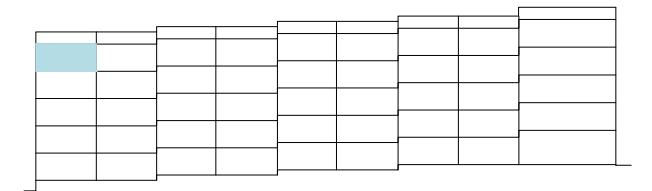

Imágenes no contractuales y meramente ilustrativas sujetas a modificaciones de orden técnico, jurídico o comercial de la dirección facultativa o autoridad competente. Las infografías de las fachadas, elementos comunes y restantes espacios son orientativas y podrán ser objeto de verificación o modificación en los proyectos técnicos. El mobiliario de las infografías interiores no está incluido y el equipamiento de las viviendas será el indicado en la correspondiente memoria de calidades. La certificación energética, actualmente en trámite, se corresponde con la establecida en el proyecto. Toda la información y entrega de documentación se hará según lo establecido en el Real Decreto 515/1989 y demás normas que pudieran complementarlo ya sean de carácter estatal o autonómico.

1 UD. VPPB

VT43

75 VPPB / 25 VPPL Arganda del Rey



Imágenes no contractuales y meramente ilustrativas sujetas a modificaciones de orden técnico, jurídico o comercial de la dirección facultativa o autoridad competente. Las infografías de las fachadas, elementos comunes y restantes espacios son orientativas y podrán ser objeto de verificación o modificación en los proyectos técnicos. El mobiliario de las infografías interiores no está incluido y el equipamiento de las viviendas será el indicado en la correspondiente memoria de calidades.
La certificación energética, actualmente en trámite, se corresponde con la establecida en el proyecto.
Toda la información y entrega de documentación se hará según lo establecido en el Real Decreto 515/1989 y demás normas que pudieran complementarlo ya sean de carácter estatal o autonómico.

75 VPPB / 25 VPPL

Arganda del Rey

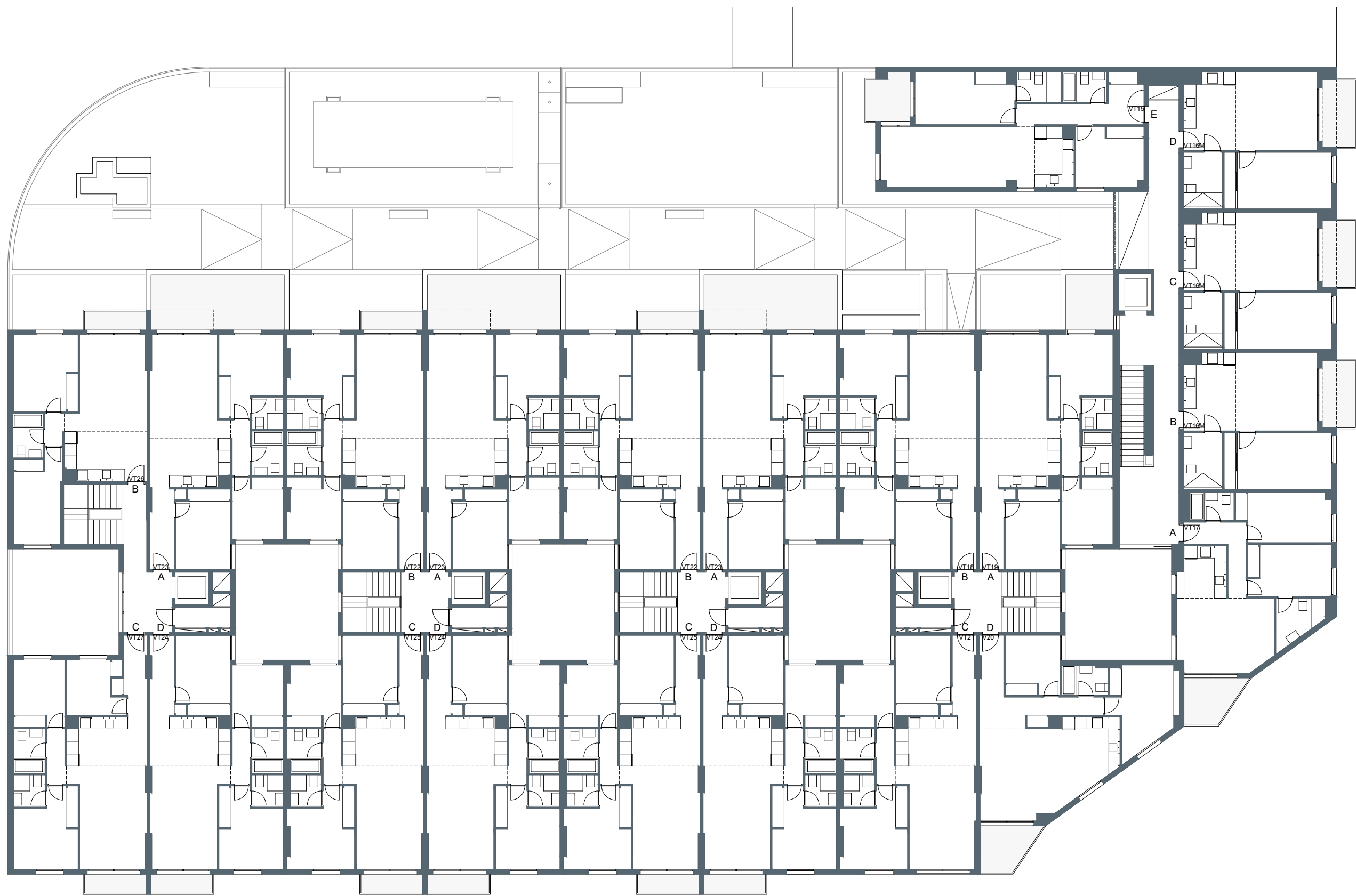

Imágenes no contractuales y meramente ilustrativas sujetas a modificaciones de orden técnico, jurídico o comercial de la dirección facultativa o autoridad competente. Las infografías de las fachadas, elementos comunes y restantes espacios son orientativas y podrán ser objeto de verificación o modificación en los proyectos técnicos. El mobiliario de las infografías interiores no está incluido y el equipamiento de las viviendas será el indicado en la correspondiente memoria de calidades. La certificación energética, actualmente en trámite, se corresponde con la establecida en el proyecto. Toda la información y entrega de documentación se hará según lo establecido en el Real Decreto 515/1989 y demás normas que pudieran complementarlo ya sean de carácter estatal o autonómico.

75 VPPB / 25 VPPL Arganda del Rey

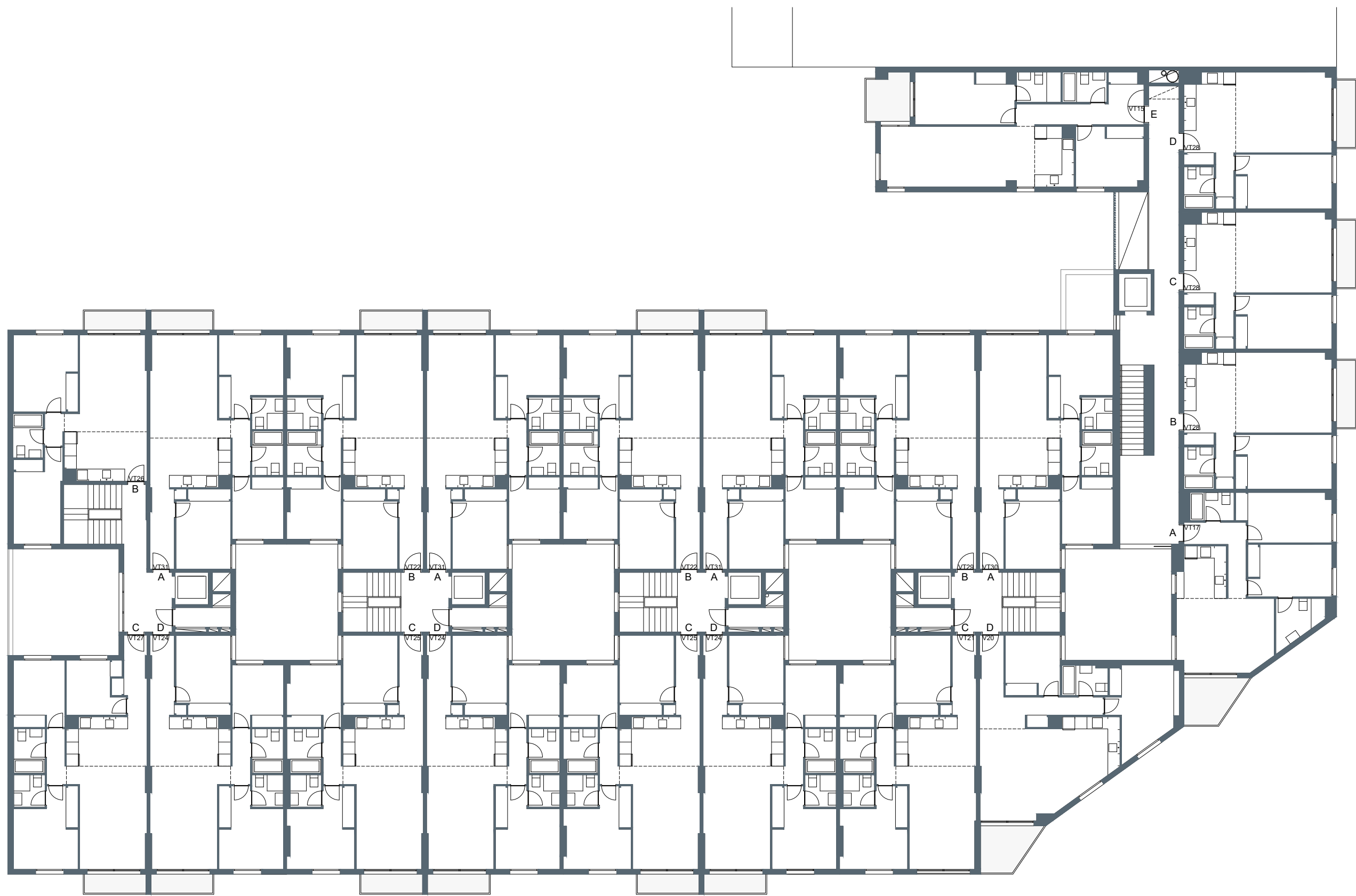

Imágenes no contractuales y meramente ilustrativas sujetas a modificaciones de orden técnico, jurídico o comercial de la dirección facultativa o autoridad competente. Las infografías de las fachadas, elementos comunes y restantes espacios son orientativas y podrán ser objeto de verificación o modificación en los proyectos técnicos. El mobiliario de las infografías interiores no está incluido y el equipamiento de las viviendas será el indicado en la correspondiente memoria de calidades. La certificación energética, actualmente en trámite, se corresponde con la establecida en el proyecto. Toda la información y entrega de documentación se hará según lo establecido en el Real Decreto 515/1989 y demás normas que pudieran complementarlo ya sean de carácter estatal o autonómico.

75 VPPB / 25 VPPL Arganda del Rey

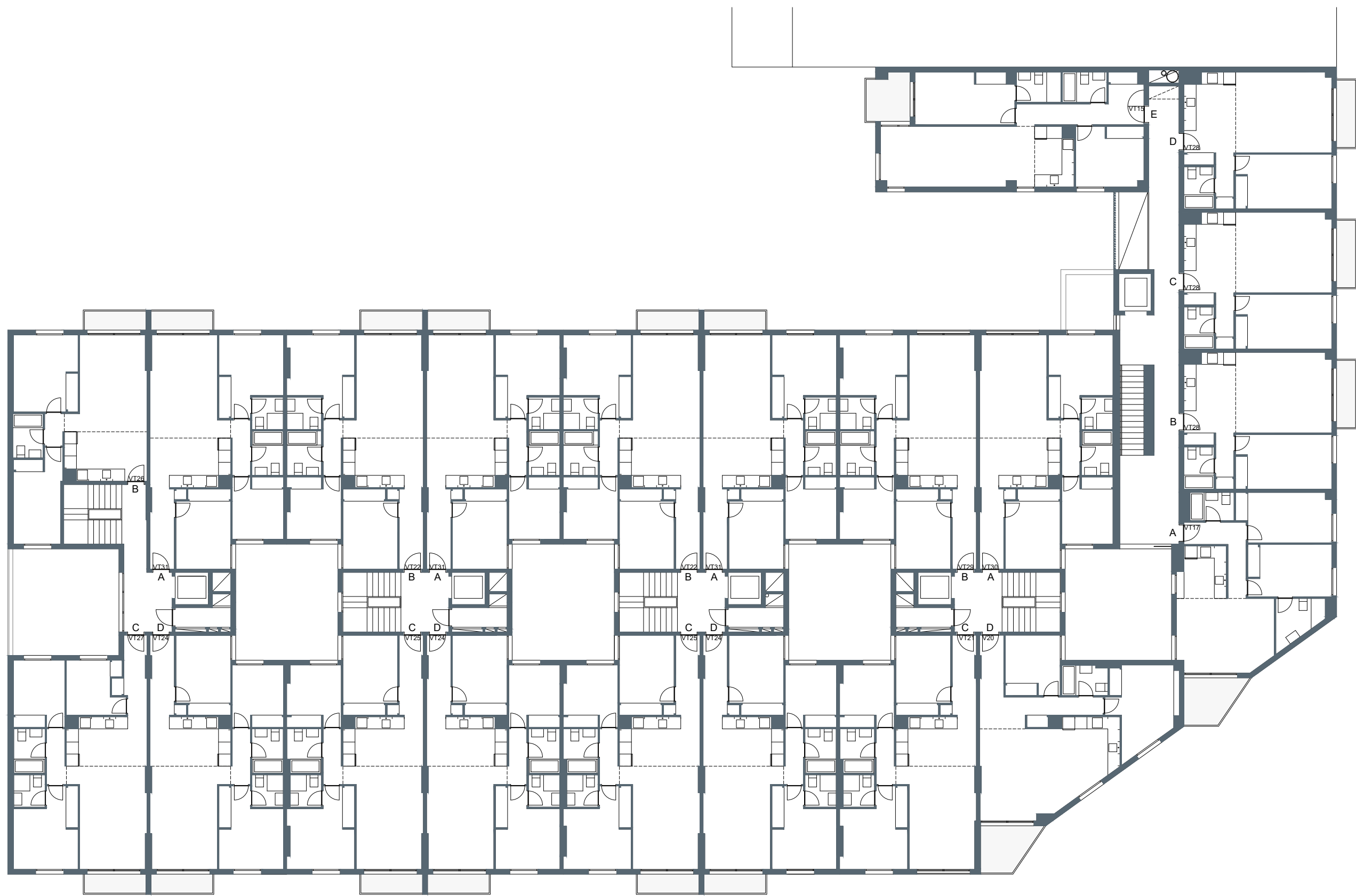

Imágenes no contractuales y meramente ilustrativas sujetas a modificaciones de orden técnico, jurídico o comercial de la dirección facultativa o autoridad competente. Las infografías de las fachadas, elementos comunes y restantes espacios son orientativas y podrán ser objeto de verificación o modificación en los proyectos técnicos. El mobiliario de las infografías interiores no está incluido y el equipamiento de las viviendas será el indicado en la correspondiente memoria de calidades.
La certificación energética, actualmente en trámite, se corresponde con la establecida en el proyecto.
Toda la información y entrega de documentación se hará según lo establecido en el Real Decreto 515/1989 y demás normas que pudieran complementarlo ya sean de carácter estatal o autonómico.

75 VPPB / 25 VPPL

Arganda del Rey

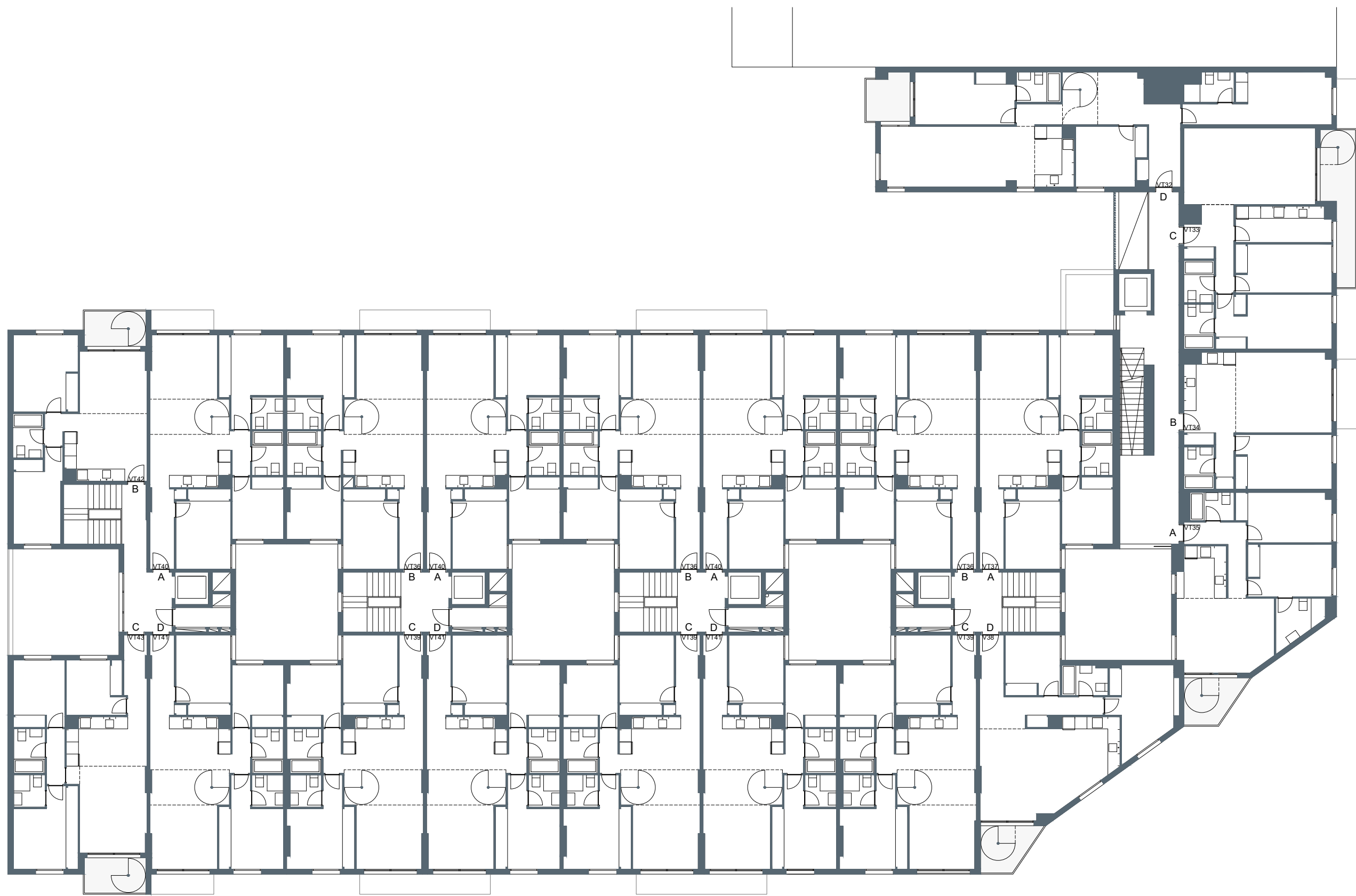

Imágenes no contractuales y meramente ilustrativas sujetas a modificaciones de orden técnico, jurídico o comercial de la dirección facultativa o autoridad competente. Las infografías de las fachadas, elementos comunes y restantes espacios son orientativas y podrán ser objeto de verificación o modificación en los proyectos técnicos. El mobiliario de las infografías interiores no está incluido y el equipamiento de las viviendas será el indicado en la correspondiente memoria de calidades. La certificación energética, actualmente en trámite, se corresponde con la establecida en el proyecto. Toda la información y entrega de documentación se hará según lo establecido en el Real Decreto 515/1989 y demás normas que pudieran complementarlo ya sean de carácter estatal o autonómico.

75 VPPB / 25 VPPL

Arganda del Rey

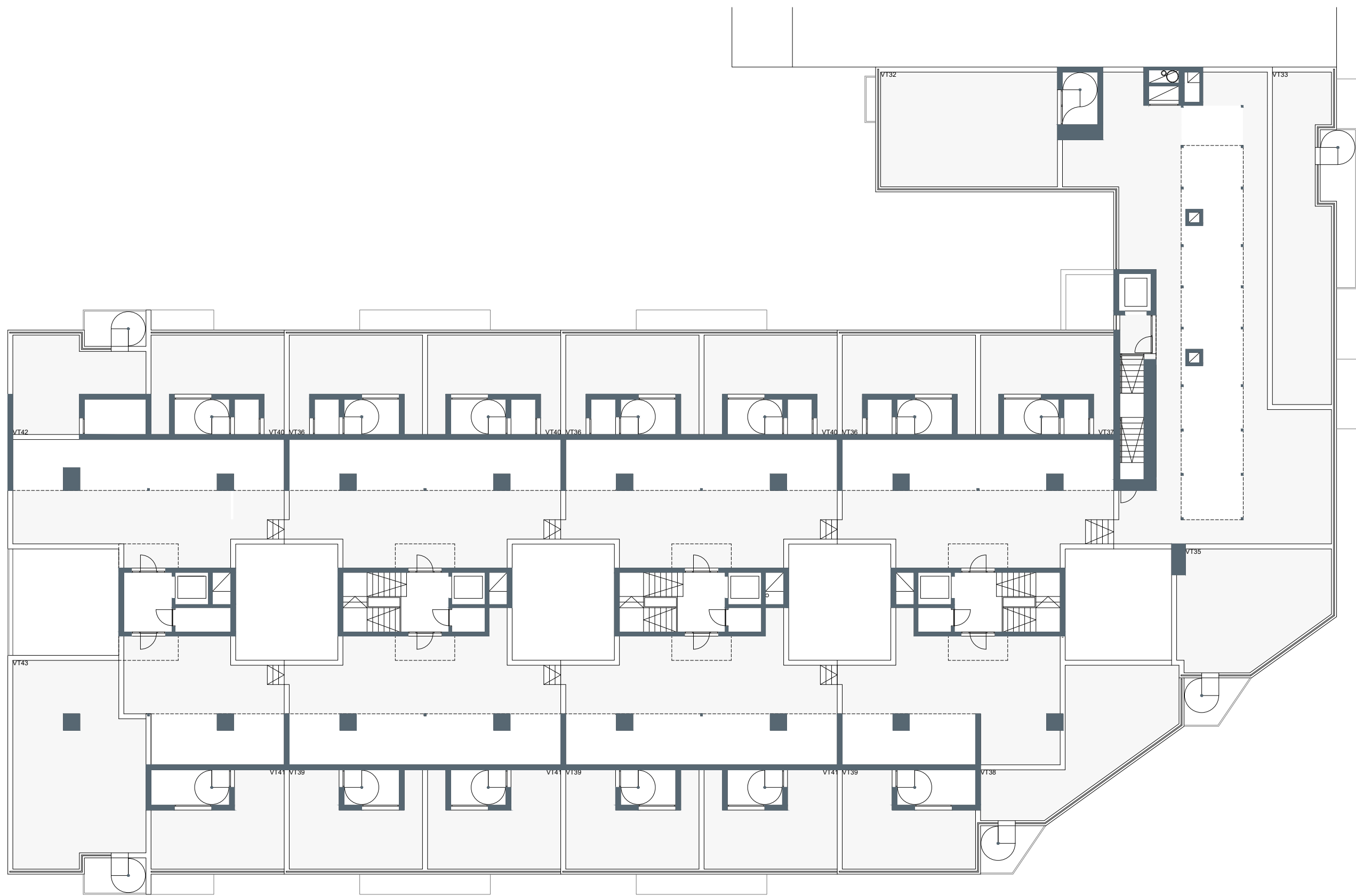

Imágenes no contractuales y meramente ilustrativas sujetas a modificaciones de orden técnico, jurídico o comercial de la dirección facultativa o autoridad competente. Las infografías de las fachadas, elementos comunes y restantes espacios son orientativas y podrán ser objeto de verificación o modificación en los proyectos técnicos. El mobiliario de las infografías interiores no está incluido y el equipamiento de las viviendas será el indicado en la correspondiente memoria de calidades. La certificación energética, actualmente en trámite, se corresponde con la establecida en el proyecto. Toda la información y entrega de documentación se hará según lo establecido en el Real Decreto 515/1989 y demás normas que pudieran complementarlo ya sean de carácter estatal o autonómico.

75 VPPB / 25 VPPL

Arganda del Rey

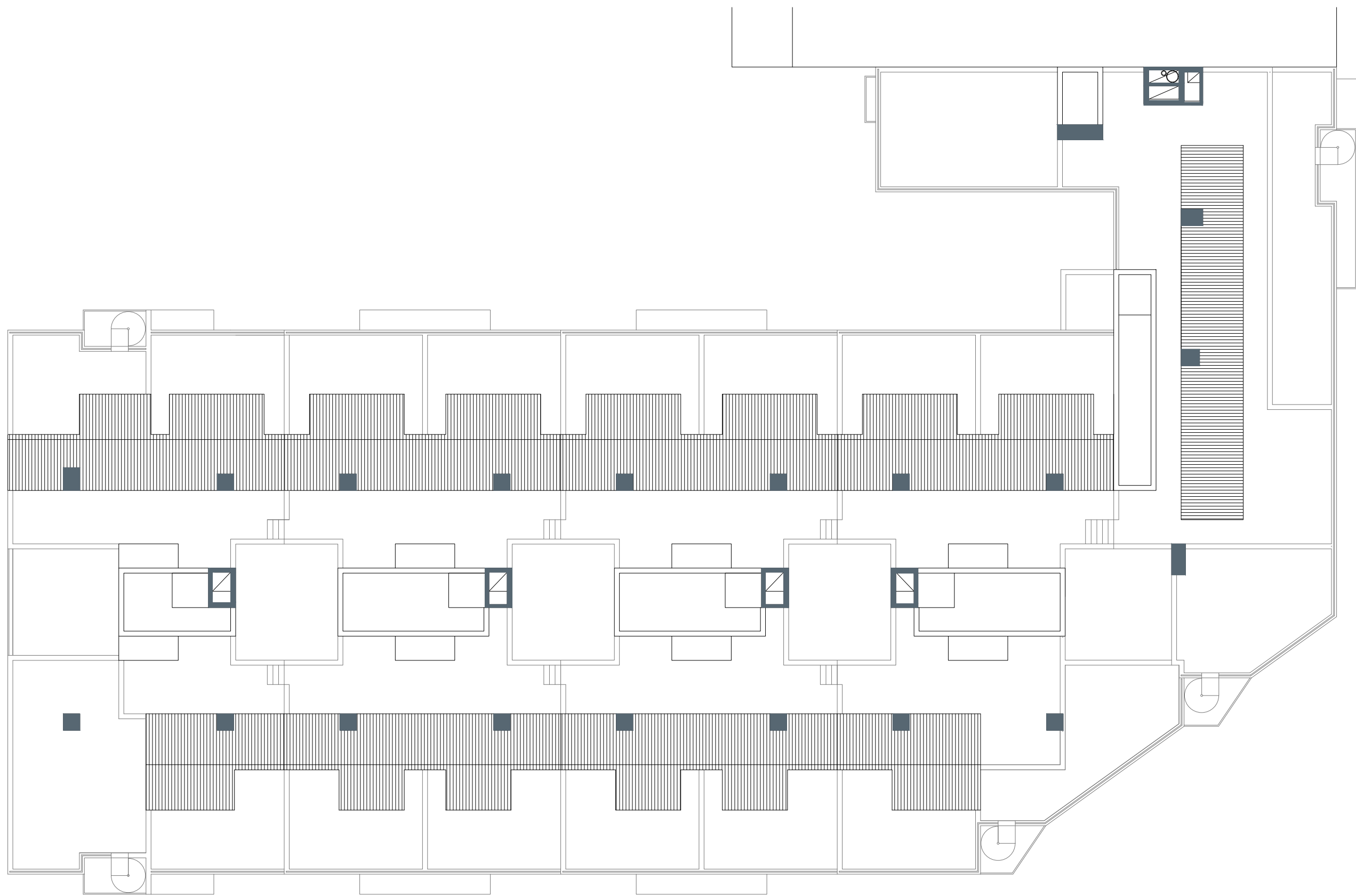

Imágenes no contractuales y meramente ilustrativas sujetas a modificaciones de orden técnico, jurídico o comercial de la dirección facultativa o autoridad competente. Las infografías de las fachadas, elementos comunes y restantes espacios son orientativas y podrán ser objeto de verificación o modificación en los proyectos técnicos. El mobiliario de las infografías interiores no está incluido y el equipamiento de las viviendas será el indicado en la correspondiente memoria de calidades. La certificación energética, actualmente en trámite, se corresponde con la establecida en el proyecto. Toda la información y entrega de documentación se hará según lo establecido en el Real Decreto 515/1989 y demás normas que pudieran complementarlo ya sean de carácter estatal o autonómico.

75 VPPB / 25 VPPL

Arganda del Rey



Imágenes no contractuales y meramente ilustrativas sujetas a modificaciones de orden técnico, jurídico o comercial de la dirección facultativa o autoridad competente. Las infografías de las fachadas, elementos comunes y restantes espacios son orientativas y podrán ser objeto de verificación o modificación en los proyectos técnicos. El mobiliario de las infografías interiores no está incluido y el equipamiento de las viviendas será el indicado en la correspondiente memoria de calidades. La certificación energética, actualmente en trámite, se corresponde con la establecida en el proyecto. Toda la información y entrega de documentación se hará según lo establecido en el Real Decreto 515/1989 y demás normas que pudieran complementarlo ya sean de carácter estatal o autonómico.

75 VPPB / 25 VPPL Arganda del Rey

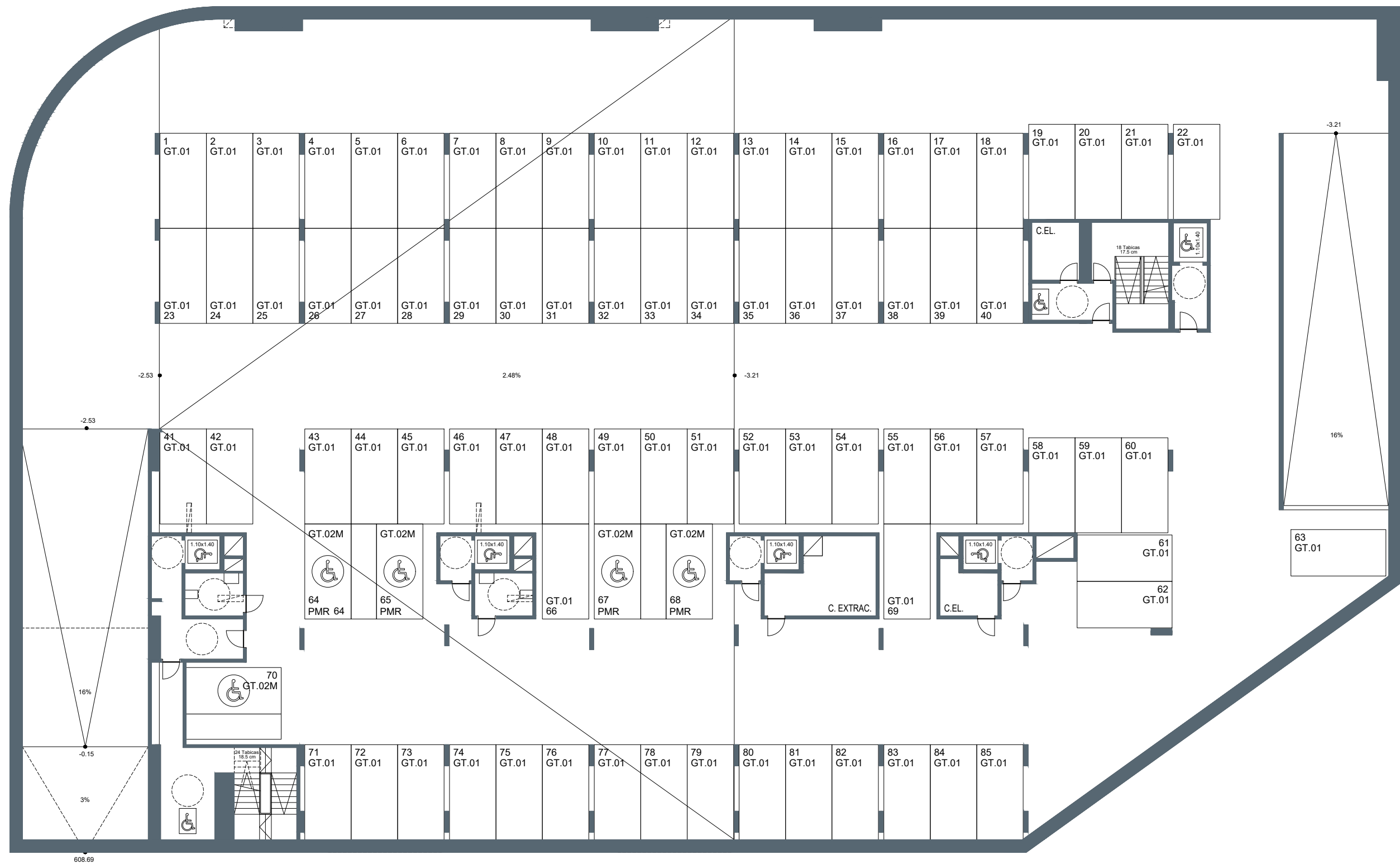

Imágenes no contractuales y meramente ilustrativas sujetas a modificaciones de orden técnico, jurídico o comercial de la dirección facultativa o autoridad competente. Las infografías de las fachadas, elementos comunes y restantes espacios son orientativas y podrán ser objeto de verificación o modificación en los proyectos técnicos. El mobiliario de las infografías interiores no está incluido y el equipamiento de las viviendas será el indicado en la correspondiente memoria de calidades. La certificación energética, actualmente en trámite, se corresponde con la establecida en el proyecto. Toda la información y entrega de documentación se hará según lo establecido en el Real Decreto 515/1989 y demás normas que pudieran complementarlo ya sean de carácter estatal o autonómico.

75 VPPB / 25 VPPL Arganda del Rey



Imágenes no contractuales y meramente ilustrativas sujetas a modificaciones de orden técnico, jurídico o comercial de la dirección facultativa o autoridad competente. Las infografías de las fachadas, elementos comunes y restantes espacios son orientativas y podrán ser objeto de verificación o modificación en los proyectos técnicos. El mobiliario de las infografías interiores no está incluido y el equipamiento de las viviendas será el indicado en la correspondiente memoria de calidades.
La certificación energética, actualmente en trámite, se corresponde con la establecida en el proyecto.
Toda la información y entrega de documentación se hará según lo establecido en el Real Decreto 515/1989 y demás normas que pudieran complementarlo ya sean de carácter estatal o autonómico.